ERRECI

architecture

Projects - **Volume 01**

ERRECI
architecture

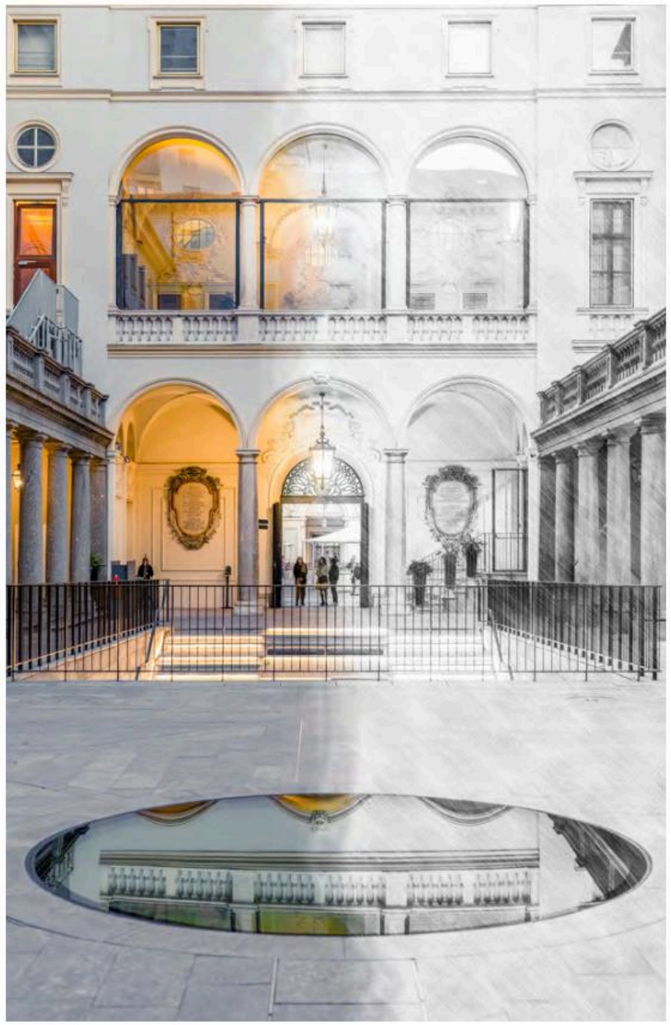

ERRECI
architecture

Erreci Architecture progetta, realizza e installa serramenti di design in acciaio ad altissime performance termoisolanti.

Produce e posa composizioni di chiusure vetrate su misura di qualsiasi genere e metratura che si integrano perfettamente sia in edifici di concezione moderna, sia in ristrutturazioni di strutture ad alto valore storico.

Proponiamo serramenti con profili minimali ad elevate prestazioni di sicurezza, isolamento termico e qualità.

Facciamo riferimento a diversi partner e fornitori con una vasta gamma di profili e tipologie per creare soluzioni uniche e personalizzate, eleganti e sofisticate. Erreci Architecture realizza i suoi serramenti artigianalmente, su misura delle richieste del cliente e dell'ambiente in cui saranno inseriti, ma con processi produttivi e logistici che permettono di gestire grandi numeri.

Erreci Architecture è una divisione produttiva ad hoc creata da Erreci Sicurezza, azienda con un'esperienza consolidata nella realizzazione di grate, persiane in alluminio e porte blindate.

Certificazioni

Erreci ha l'attestazione SOA categoria opere specializzate OS 6 – classifica di qualificazione IV bis.
Inoltre, ogni attività viene certificata con il Sistema di Gestione della qualità, secondo la norma ISO 9001 nr. Q14723-IT.

INDEX

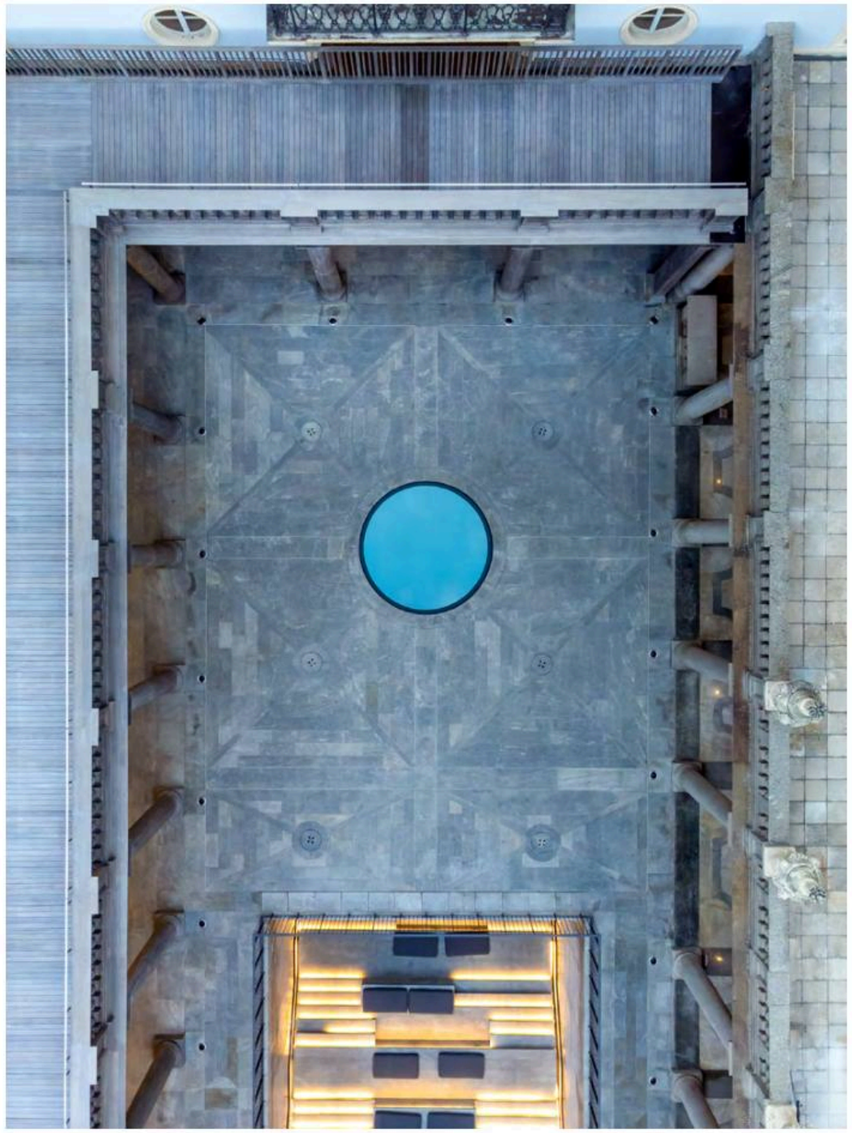

P PUBBLICO



CAMPUS
WPP

Milano - pagina 11



GALLERIE
D'ITALIA

Torino - pagina 27



COMPLESSO
SAN GIUSEPPE
UNIUPO

Vercelli - pagina 45



BOUTIQUE
MILANO

Milano - pagina 57



TORRIONE
DEGLI SPAGNOLI

Carpi - pagina 71



PALAZZO
STRADIOTTI

Cremona - pagina 85



PALAZZO
BOLCHINI

Milano - pagina 103



CHIOSTRO
CERTOSA

Genova - pagina 113



UNIVERSITÀ
CATTOLICA
SACRO CUORE

Milano - pagina 127



NEGOZIO
DI ABBIGLIAMENTO

Parma - pagina 135

R RESIDENZIALE



ABITAZIONE
PRIVATA
- VILLA

Como - pagina 147



ABITAZIONE
PRIVATA
- CASCINA

Piacenza - pagina 161



ABITAZIONE
PRIVATA
- PALAZZO STORICO

Piacenza - pagina 175

Lavorazioni speciali e fuori squadro pagina 06
Processo produttivo pagina 186
Come avviene la corretta posa in opera pagina 187
Le fasi della produzione pagina 188

LAVORAZIONI SPECIALI E FUORI SQUADRO

Erreci Architecture è sartorialità: progettiamo serramenti su misura per fornire soluzioni di chiusura con estetica ricercata e alte performance. Profili sottili e minimali, per lasciare spazio alla luce.



LAVORAZIONI AD ARCO

Calandrature, archi a tutto sesto, archi ribassati, archi mediterranei, cuspidi trapezoidali.

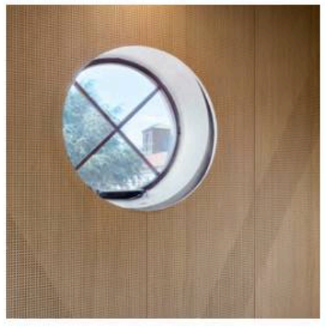

FINESTRATURE A OBLÒ

Finestrature a oculo apribili manualmente o elettronicamente.

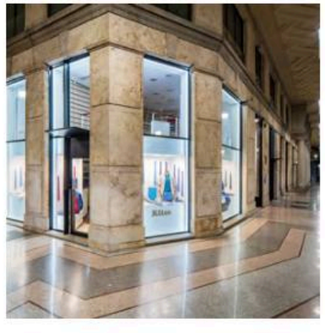

VETRINE E GRANDI SUPERFICI

Vetrine e ampie metrature vetrate con profili in acciaio ad alte prestazioni di protezione e isolamento termo-acustico.

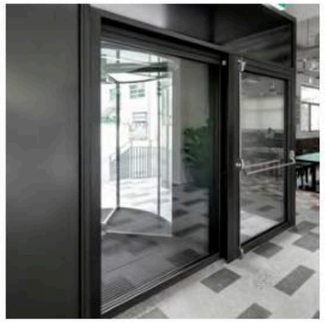

SERRAMENTI TAGLIAFUOCO

Serramenti tagliafuoco che coniugano estetica e sicurezza contro gli incendi. Permettono di mantenere un'ampia trasparenza associando profili in acciaio specifici e vetrate e guarnizioni studiate per resistere al fuoco (riducendo la trasmissione del calore, o temperati per evitare rotture a contatto con le fiamme).



SCORREVOLI

Porte e finestre scorrevoli per realizzare aperture di grandi dimensioni leggere e luminose. I profili minimali e ad alte prestazioni permettono di ridurre al minimo l'impatto visivo dell'infisso che può essere a scomparsa e garantire il passaggio senza alcuna barriera a pavimento. L'ambiente domestico interagisce armoniosamente con l'esterno, in totale sicurezza grazie alle elevate caratteristiche antieffrazione.

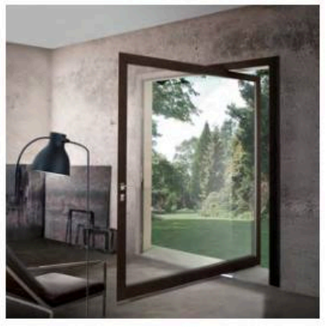

BILICO

Soluzioni a bilico orizzontale o bilico verticale, indicate per la realizzazione di ampie vetrature con particolari esigenze rispetto all'apertura. Per esempio nelle facciate di edifici dove le operazioni di pulizia non sono possibili dall'esterno.

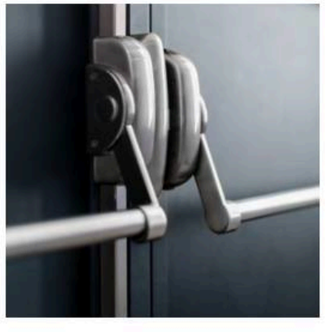

PORTE ESTERNE ANTIPANICO CERTIFICATE

Le porte esterne pedonali antipanico in acciaio Erreci Architecture hanno la certificazione SAC1. Questa certificazione attesta le caratteristiche essenziali di una porta antipanico da impiegare lungo le vie di fuga.



P

EDIFICI PUBBLICI



CAMPUS WPP

Milano

DETTAGLI

› committente: **WPP Italia**
› profilo: **EBE 85 / EBE 65 / OS2 40 / OS2 75**
› sistema: **Secco Sistemi**
› location: **Milano (MI)**
› progettazione: **967 Architetti Associati, BDG**
› contractor: **ATI Ediltecno Restauri,Setten Genesio**
› foto: **UDB Studio**

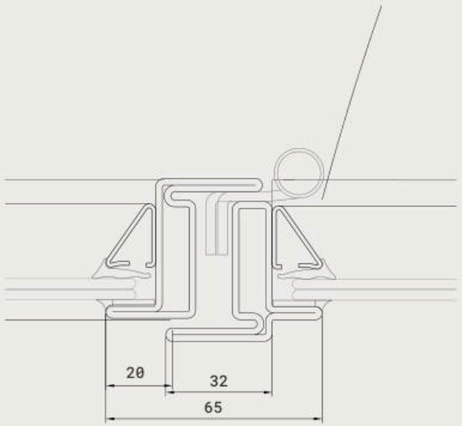



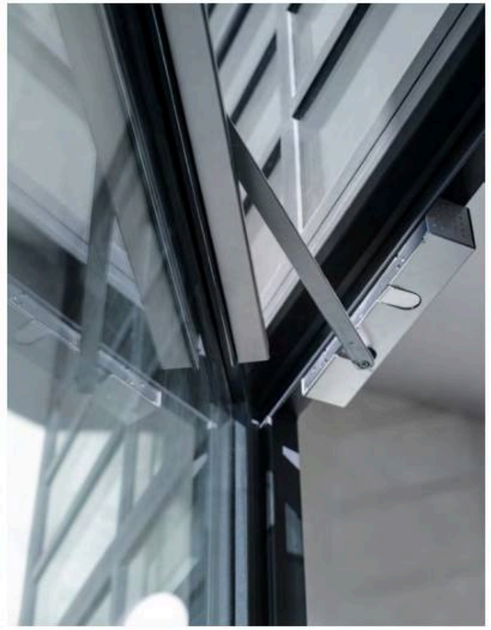

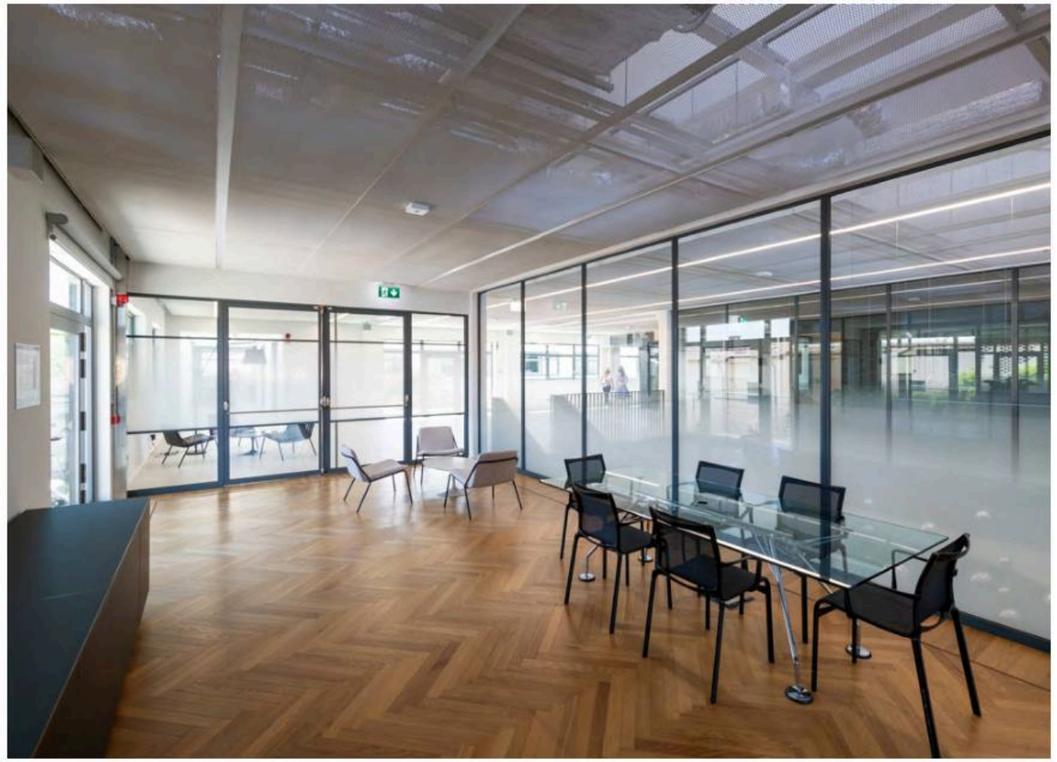

erreci architecture / **Campus WPP - Milano**

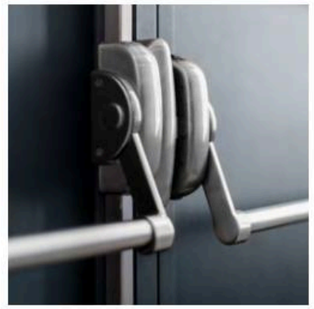

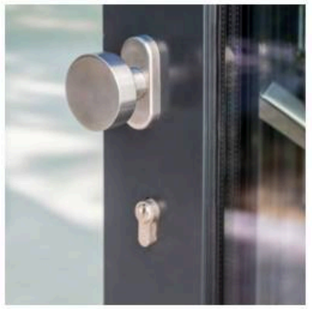



Campus Wpp, è un innovativo hub della comunicazione realizzato a Milano dove un tempo, sorgeva una delle più importanti fabbriche della città: la ex Richard Ginori. Si estende su una superficie complessiva di 27.000 metri quadri.

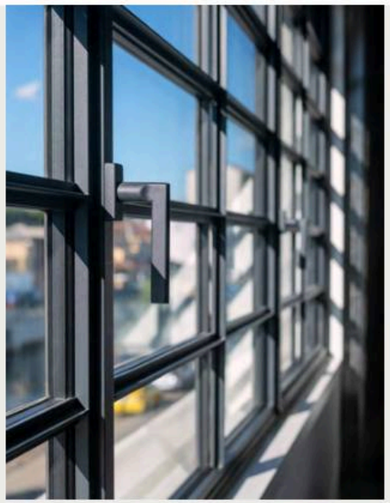

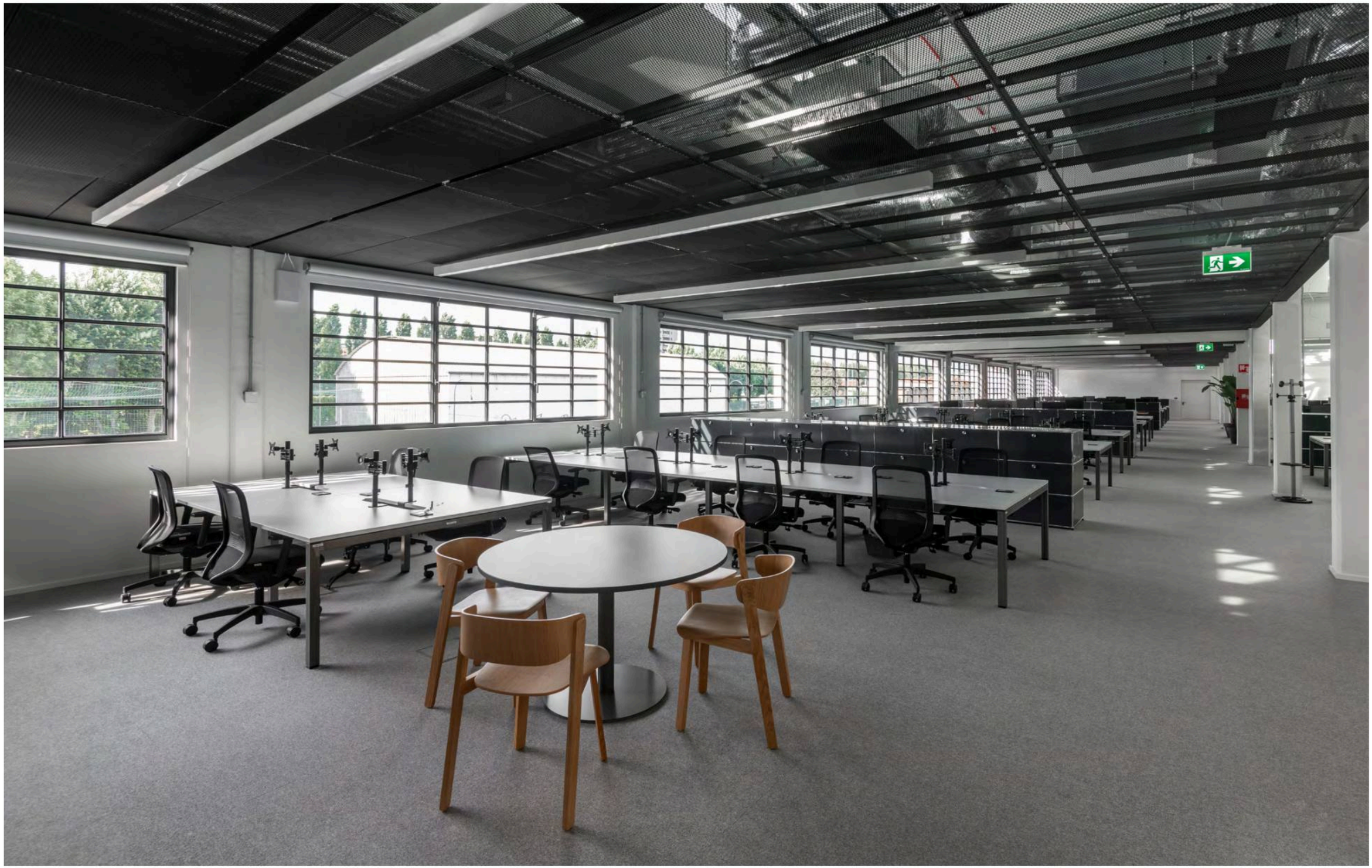

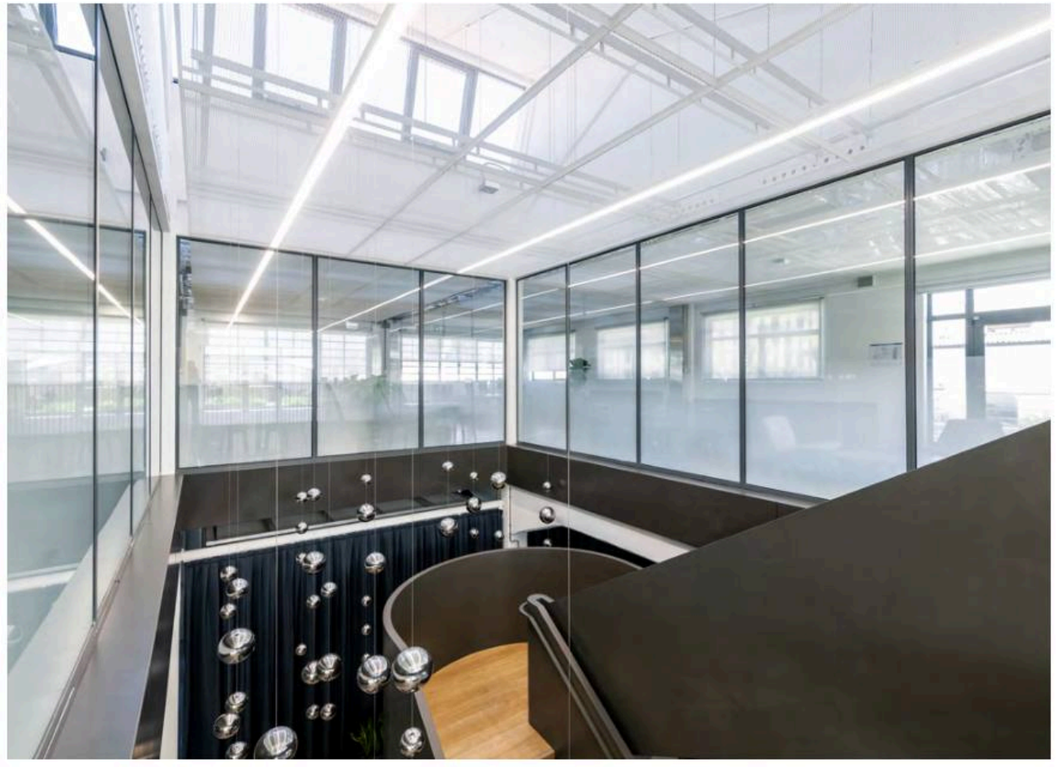

Erreci Architecture ha dato il suo contributo nel riportare a nuova vita l'edificio, con i suoi serramenti in acciaio ad alte prestazioni. I serramenti per questo progetto sono stati realizzati in acciaio zincato verniciato, con profili OS2 75, OS2 40, EBE 85 ed EBE 65, scelti per la loro capacità di unire design, prestazioni e sicurezza.

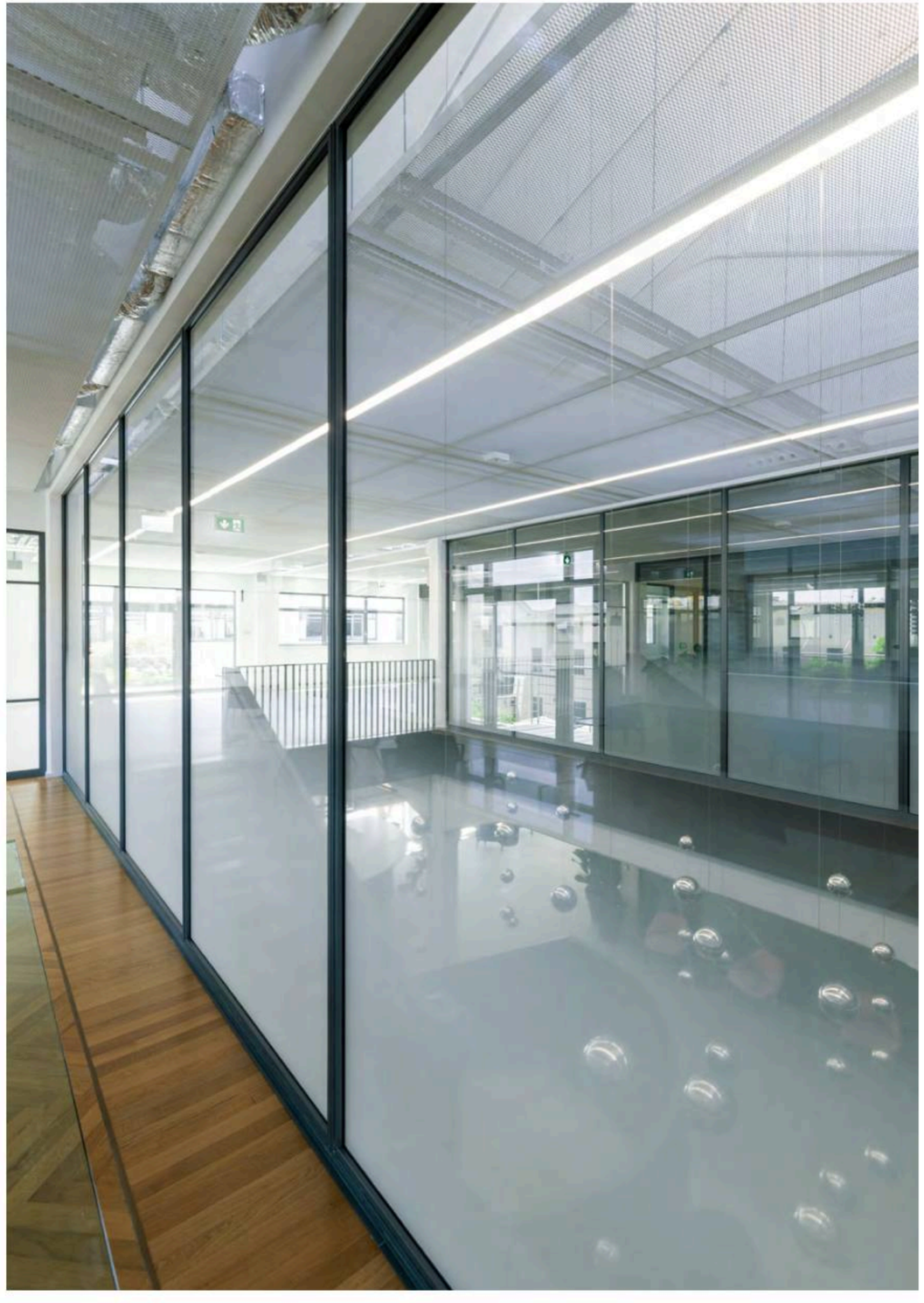



↑ Porta bussola

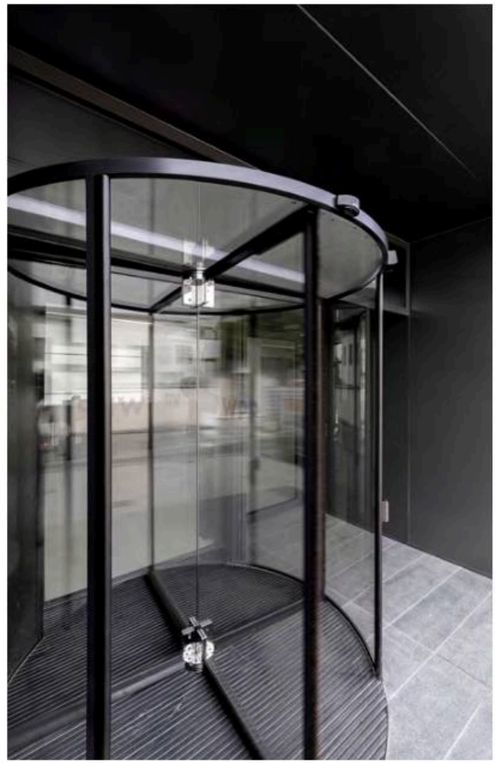





↓

Erreci Architecture ha inoltre realizzato e installato i portali d'ingresso, lato est e ovest, nei quali sono state inserite le bussole girevoli. Si è trattato di un intervento di particolare complessità per il quale è stato studiato un sistema di chiusura ad hoc efficiente ed elegante che ha richiesto, sia per la progettazione che la posa, competenze di alto livello.





È stata creata su misura la struttura portante di lamiera con gli elementi vetrati laterali e i sopraluce per dare maggiore leggerezza all'entrata, alle spalle della quale sono state posizionate due porte alzanti scorrevoli per la chiusura serale. Una soluzione che coniuga design, sicurezza e prestazioni.

Specifiche prodotto

PROJECT
Campus Wpp



EBE 85

SECCO SISTEMI

I profili del sistema EBE 85 a taglio termico hanno profondità 85mm e possono alloggiare vetri isolanti fino a 68mm.

Anta e telaio sono a sormonto all'interno e complanari all'esterno. EBE 85, porta o finestra, è un sistema integrato di accessori, guarnizioni e profilati a taglio termico che permette di realizzare finestre in un'ampia gamma di varianti possibili. La tenuta dei serramenti è garantita da un sistema a doppia guarnizione per le porte e da un sistema a giunto aperto con tre livelli di tenuta per le finestre, caratteristica che risponde alle richieste più esigenti di isolamento termico e acustico. Grazie all'innovativa tecnologia della giunzione a taglio termico, in poliammide e poliuretano, EBE realizza profili strutturali forti con sezioni contenute.

Disponibile in acciaio zincato, acciaio inox, acciaio corten, ottone.

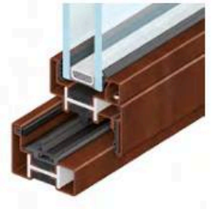

EBE 65

SECCO SISTEMI

Sistema EBE a taglio termico, profondità 65mm per vetri fino a 48mm, sormonto interno e complanarità esterna tra anta e telaio.

La serie di profili EBE applica l'innovativa tecnologia della giunzione a taglio termico, in poliammide e poliuretano, grazie alla quale si realizzano profili strutturali forti con sezioni contenute. La tenuta dei serramenti è garantita da un sistema a doppia guarnizione per le porte e da un sistema a giunto aperto con tre livelli di tenuta per le finestre. Inoltre, grazie all'ampia scelta delle tipologie di apertura e alla completa gamma di accessori, i profili EBE propongono numerose possibili varianti al design del serramento.

Disponibile in acciaio zincato, acciaio inox, acciaio corten, ottone.



OS2 75

SECCO SISTEMI

Ferrofinestra a taglio termico con profili minimali da 27 mm, nodo centrale tra le due ante di soli 62 mm, profondità 77 mm per alloggiare vetri fino a 50 mm.

La serie OS2 si declina in oltre 40 profili, con sezioni in vista ridotte al minimo. OS2 75 permette di realizzare varie tipologie di apertura che si possono comporre liberamente in infinite combinazioni. Il sistema dispone di tutte le tipologie di apertura, anta-ribalta, libro, bilico, alzante scorrevole, antieffrazione, con la possibilità di avere sempre la stessa sezione a vista. I profili del sistema sono minuziosamente disegnati per raggiungere prestazioni di isolamento termico e acustico elevatissime.

Disponibile in acciaio zincato, acciaio inox, acciaio corten, ottone.



OS2 40

SECCO SISTEMI

Sistema di leggeri profili tubolari da 12 mm, nodo centrale tra le due ante di soli 62 mm, profondità 42 mm per alloggiare vetri fino a 15 mm.

OS2 40 è il sistema ideale per infissi leggeri o partizioni interne. Sono concepiti per i progetti di interior design poiché i profili tubolari, agili e leggeri, creano un effetto di continuità fra interno ed esterno dell'edificio. Inoltre grazie all'accurato e minuzioso design, espongono una ridotta superficie disperdente e rappresentano la soluzione ideale per climi non eccessivamente rigidi.

Disponibili in acciaio decapato verniciato.





GALLERIE D'ITALIA

proprietà di Intesa San Paolo, Torino

DETTAGLI

- committente: **Intesa San Paolo**
- profilo: **OS2 75 acciaio / OS2 75 ottone / SA15 / SA 20 / OS2 40 / Fuego light EI120**
- sistema: **Secco Sistemi, Forster**
- location: **Torino (TO)**
- progettazione: **AMDL Circle Architetto Michele De Lucchi**
- contractor: **Ediltecno Restauri**
- foto: **UDB Studio**

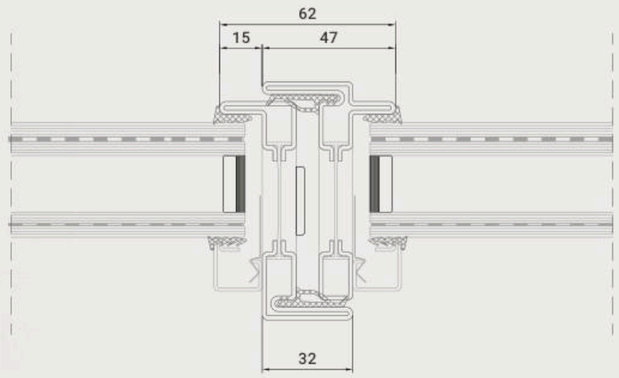



erreci architecture / **Gallerie d'Italia - Torino**



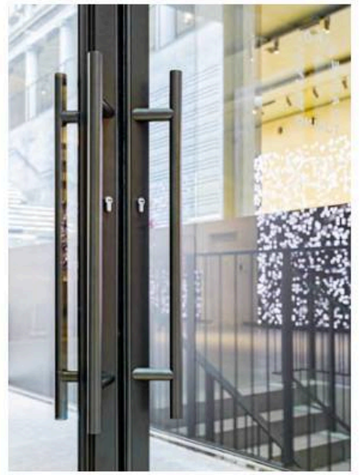

Erreci Architecture ha realizzato i serramenti inseriti nel progetto architettonico firmato da Michele De Lucchi – AMDL Circle per la sede torinese di Gallerie d'Italia a Palazzo Turinetti. Si tratta della più recente delle quattro sedi museali di Intesa Sanpaolo, che si aggiunge ai poli di Milano, Napoli e Vicenza.

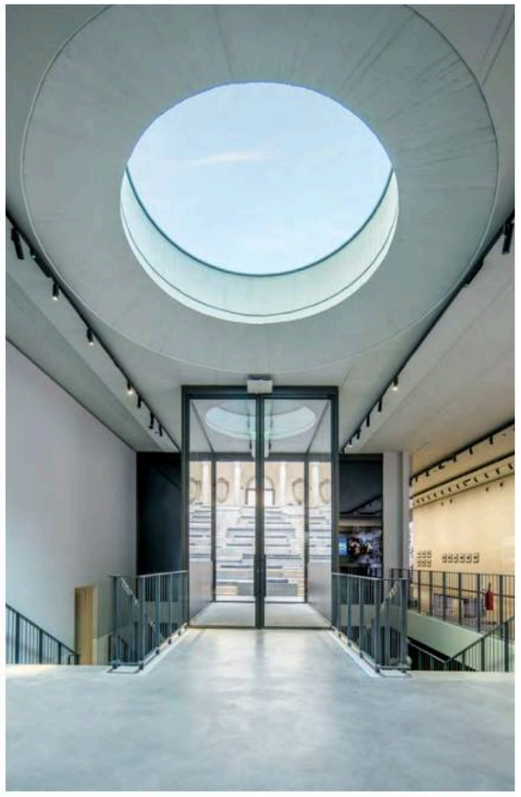

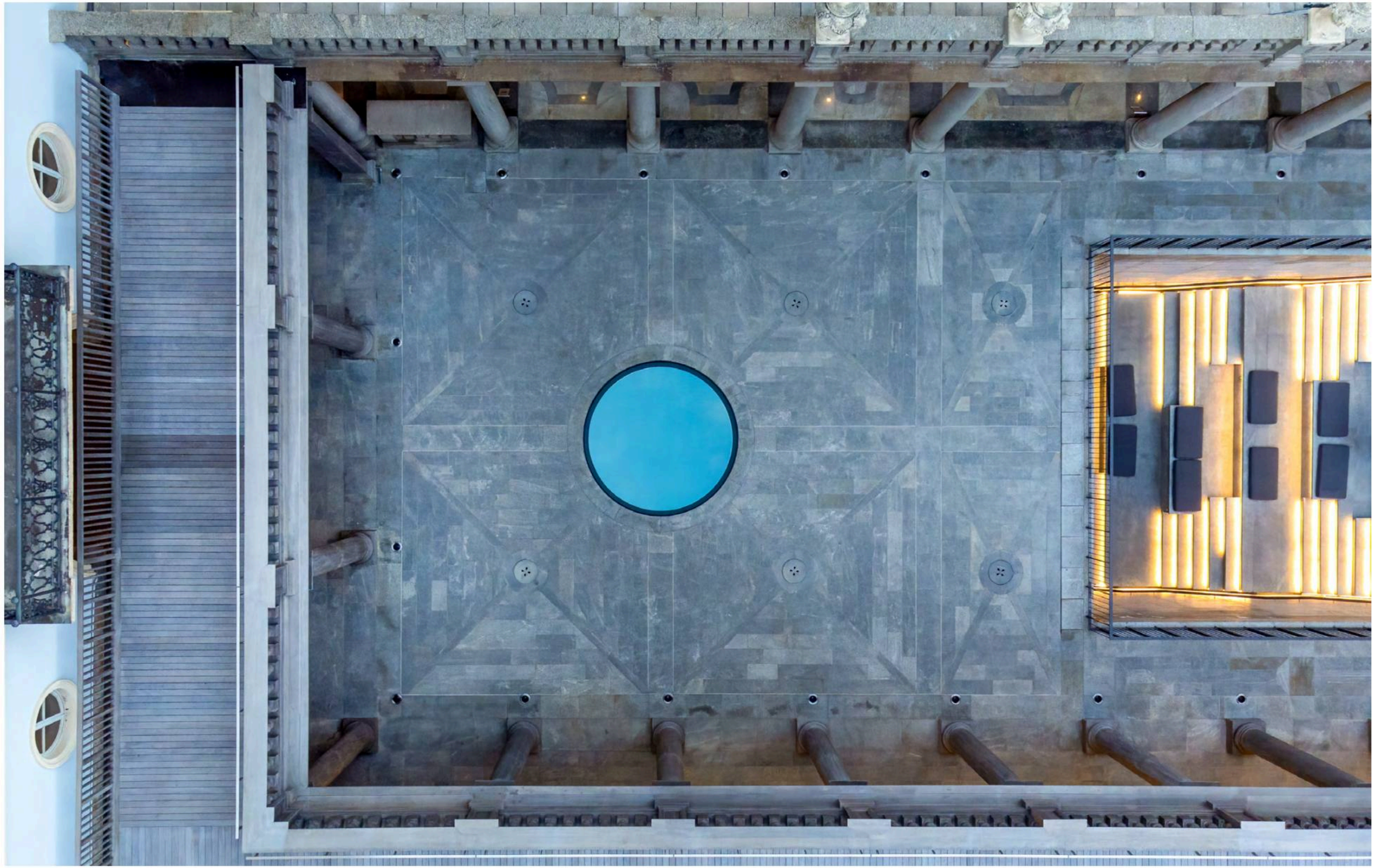

erreci architecture / **Gallerie d'Italia - Torino**

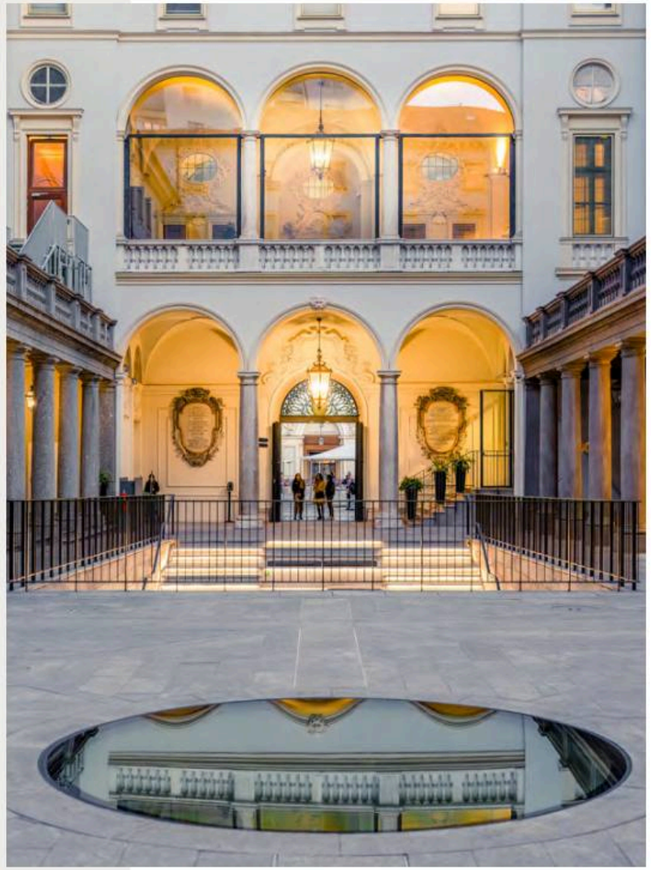

Erreci Architecture ha concretizzato la vision progettuale realizzando e posando numerosi serramenti, alcuni dei quali testimoniano grandi competenze tecniche. Per esempio il grande oblò calpestabile posizionato al centro del cortile che mette in correlazione l'area esterna con l'interno dei nuovi spazi museali e la bussola dell'ingresso ipogeo alla base del grande scalone che accompagna i visitatori verso l'entrata.







erreci architecture / **Gallerie d'Italia - Torino**





La grande vetrata al piano nobile del Palazzo che ospita una selezione di dipinti, sculture, arazzi, arredi dal XIV al XVIII secolo. Palazzo Turinetti è un luogo unico dove fotografia e video arte documentano e conservano immagini, avvenimenti, riflessioni per promuovere i temi legati all'evoluzione della sostenibilità.





erreci architecture / **Gallerie d'Italia - Torino**





erreci architecture / **Gallerie d'Italia - Torino**

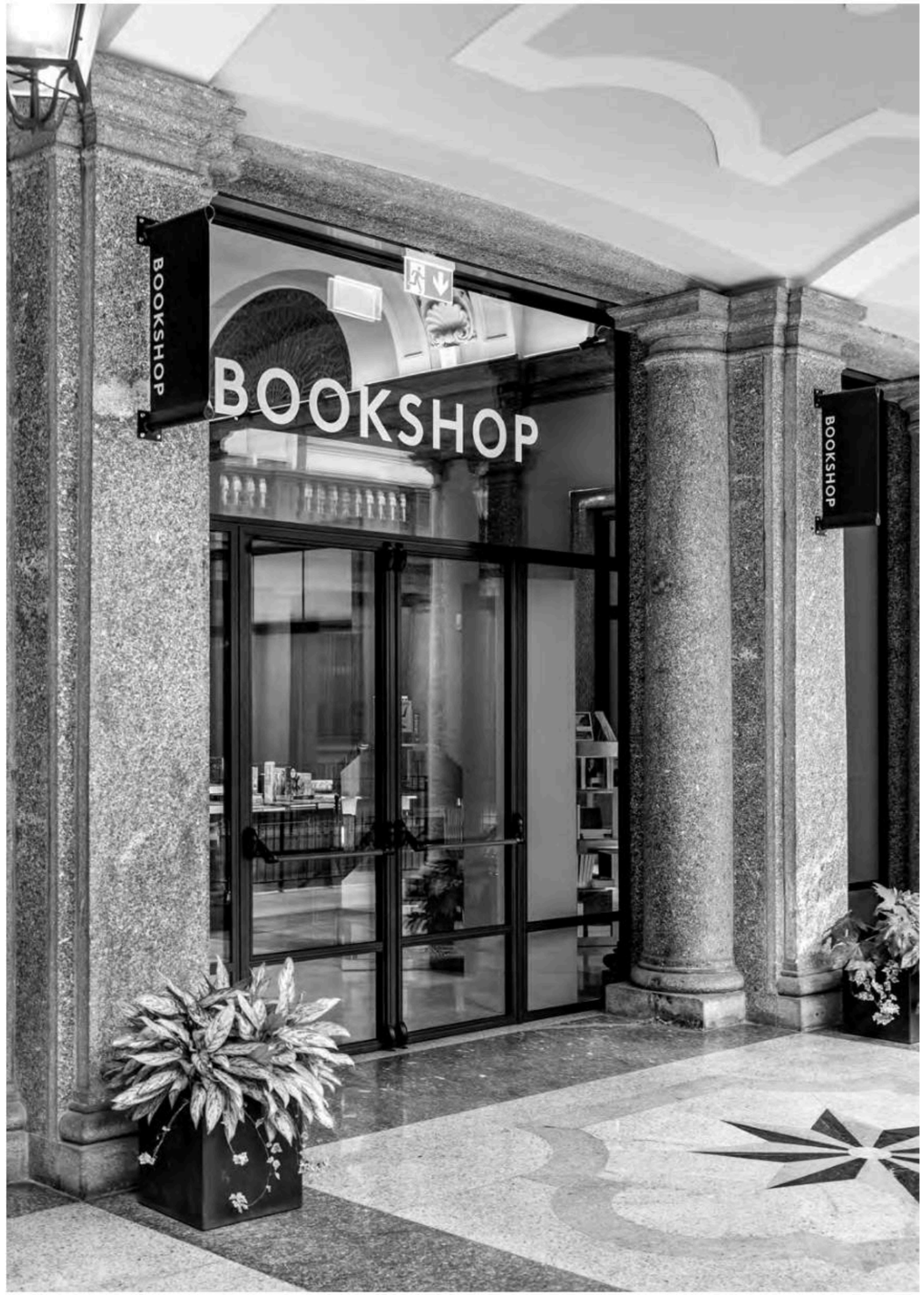

Specifiche prodotto

PROJECT
Gallerie d'Italia

OS2 75 IN OTTONE & ACCIAIO — SECCO SISTEMI



Ferrofinestra a taglio termico con profili minimali da 27 mm, nodo centrale tra le due ante di soli 62 mm, profondità 77 mm per alloggiare vetri fino a 50 mm.

La serie OS2 si declina in oltre 40 profili, con sezioni in vista ridotte al minimo. OS2 75 permette di realizzare varie tipologie di apertura che si possono comporre liberamente in infinite combinazioni. Il sistema dispone di tutte le tipologie di apertura, anta-ribalta, libro, bilico, alzante scorrevole, antieffrazione, con la possibilità di avere sempre la stessa sezione a vista. I profili del sistema sono minuziosamente disegnati per raggiungere prestazioni di isolamento termico e acustico elevatissime.

Disponibile in acciaio zincato, acciaio inox, acciaio corten, ottone.

OS2 40 — SECCO SISTEMI



Sistema di leggeri profili tubolari da 12 mm, nodo centrale tra le due ante di soli 62 mm, profondità 42 mm per alloggiare vetri fino a 15 mm.

OS2 40 è il sistema ideale per infissi leggeri o partizioni interne.
Sono concepiti per i progetti di interior design poiché i profili tubolari, agili e leggeri, creano un effetto di continuità fra interno ed esterno dell'edificio. Inoltre grazie all'accurato e minuzioso design, espongono una ridotta superficie disperdente e rappresentano la soluzione ideale per climi non eccessivamente rigidi.

Disponibili in acciaio decapato verniciato.

FUEGO LIGHT EI120 — FORSTER



Sistema appositamente progettato per infissi tagliafuoco vetrati: porte, serramenti fissi e pareti divisorie.

I profili sono composti da due tubolari chiusi uniti da perni in rame elettrosaldati fra i quali sono inserite lastre ignifughe. La struttura che ne risulta è particolarmente solida ed è in grado di resistere alle più forti sollecitazioni. Il serramento combina l'elevata resistenza al fuoco (fino a EI120) a qualsiasi esigenza estetica. Particolare attenzione è data agli accessori, studiati sulle geometrie dei profili Forster Fuego light.

SA15 — SECCO SISTEMI



Sistema di profili tubolari con spessore delle lamiere fino a 1.5mm, profondità 55mm per vetri fino a 40mm, complanarità esterna e interna tra anta e telaio.

Profili robusti e snelli per vetrate di grandi dimensioni e peso. SA15 garantisce un buon isolamento, grazie alla possibilità di installare vetri dai bassi valori di trasmittanza e alla limitata superficie metallica disperdente, ed eccellenti prestazioni di resistenza agli agenti atmosferici e di sicurezza.

Disponibile in acciaio zincato verniciato, acciaio inox, acciaio corten, ottone.

SA20 — SECCO SISTEMI



Sistema di profili tubolari con spessore delle lamiere 2mm, profondità 60mm per vetri isolanti fino a 48mm, complanarità esterna e interna tra anta e telaio.

SA 20 s'inserisce in contesti edilizi che richiedono al serramento particolari caratteristiche di robustezza e sicurezza, anche per superfici di grandi dimensioni. Lo spessore di 2 mm della lamiera di acciaio zincato garantisce solidità e resistenza all'effrazione, grazie anche al sistema di assemblaggio mediante saldatura, che permette di costruire serramenti monolitici ad altissima resistenza. Lo spessore e la conformazione dei profili con camera europea consentono l'applicazione di accessori certificati per qualsiasi tipo di apertura verso l'interno e l'esterno.

Disponibile in acciaio zincato verniciato.



COMPLESSO SAN GIUSEPPE UNIUPO

Università Piemonte Orientale,
sede di Vercelli

DETTAGLI

› committente: **Università degli Studi del Piemonte Orientale “Amedeo Avogadro” sede di Vercelli**
› profilo: **OS2 65**
› sistema: **Secco Sistemi**
› location: **Vercelli (VC), Complesso San Giuseppe Piazza Sant’Eusebio**
› foto: **UDB Studio**

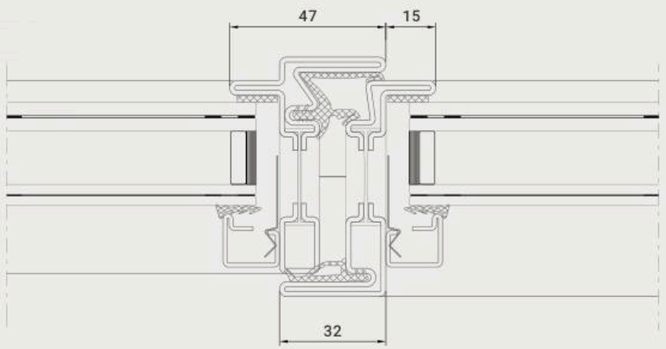



erreci architecture / **San Giuseppe UNIUPO - Vercelli**

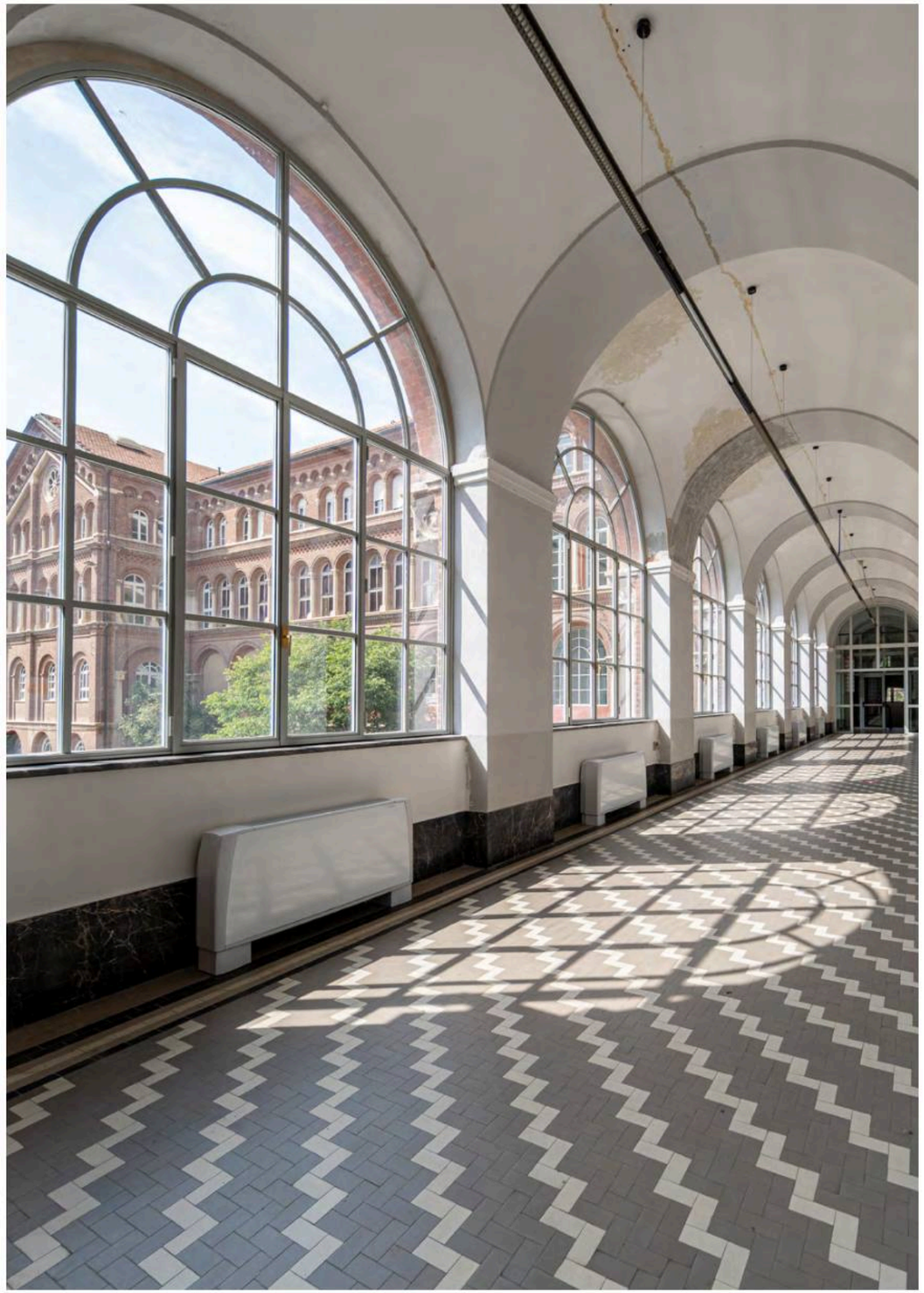



↓

Oggetto dell'intervento: fornitura e posa dei serramenti dei piani rialzato e secondo del fabbricato situati nel complesso universitario San Giuseppe a Vercelli. Il polo didattico San Giuseppe situato in piazza Sant'Eusebio è un edificio che fa parte della storia di Vercelli da sempre. Un tempo ospitava il collegio religioso San Giuseppe, al suo interno si trova anche una cappella che, con il Politecnico prima e con l'UNIUPO ora, viene utilizzata come aula.





Le vetrate in ferro esistenti sono state sostituite con 12 serramenti in acciaio a profilo ridotto e taglio termico con uguale disegno e riquadrature dell'esistente. Gli infissi sono in parte fissi ed in parte apribili (doppia anta a battente nel centro) e sono costruiti con profili a taglio termico, tipo OS2 65 di Secco Sistemi.

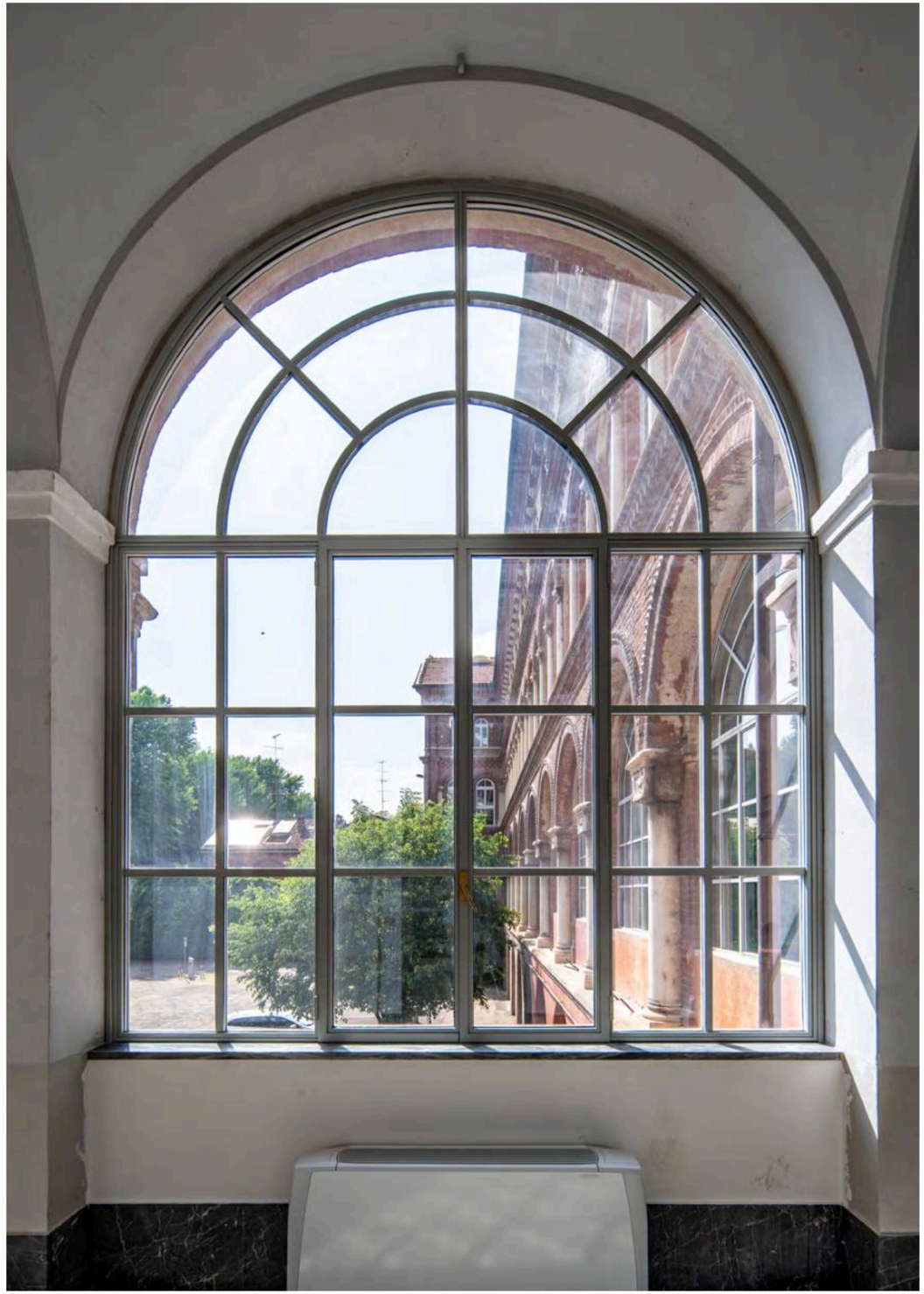



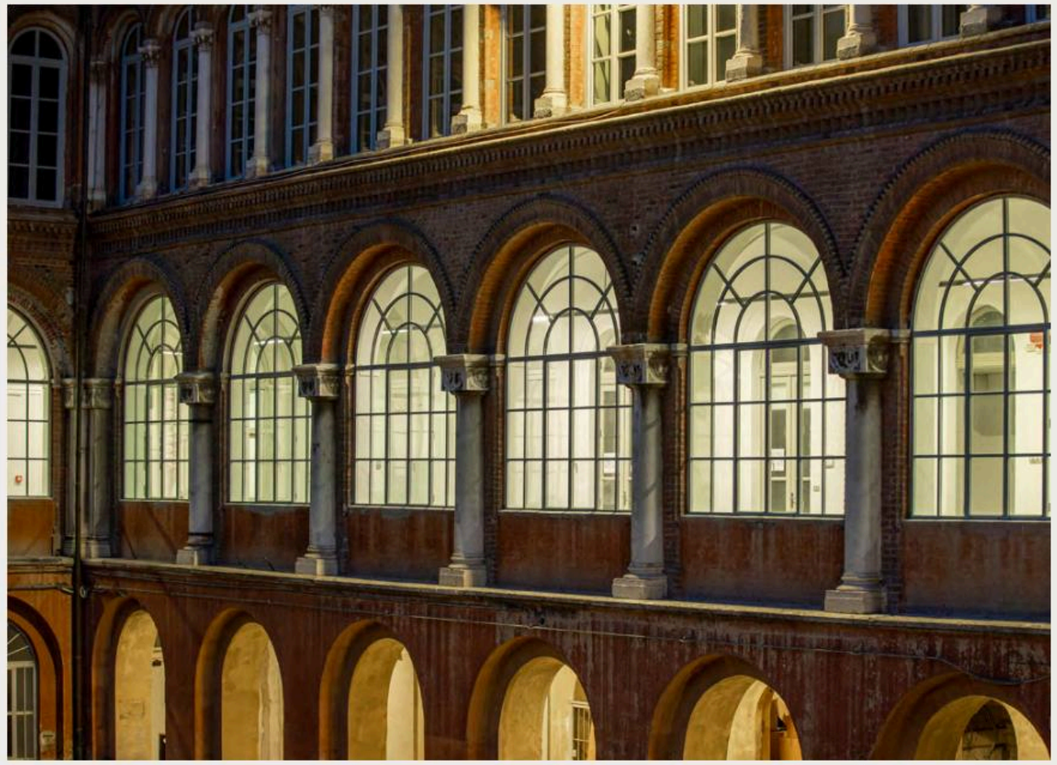

Per mantenere la coerenza estetica del serramento sono stati realizzati traversi non strutturali composti da piatti applicati mediante saldatura sul lato esterno e incollaggio nel lato interno.

Specifiche prodotto

PROJECT
Complesso San Giuseppe
UNIUPO



OS2 65 SECCO SISTEMI

Ferrofinestra a taglio termico con profili da 27mm, nodo centrale 62mm, profondità 65 mm. Può alloggiare vetri isolanti fino a 40 mm.

I profili della serie OS2 sono concepiti per la sostituzione dei serramenti impiegati dall'Ottocento fino a metà del secolo scorso e utilizzati nell'architettura contemporanea per la purezza delle linee e la finezza dei profili.
Le prestazioni del sistema a taglio termico OS2 sono state testate dai migliori laboratori di certificazione europei secondo le norme di riferimento EN 14351-1

Disponibile in acciaio zincato, acciaio inox, acciaio corten, ottone.





BOUTIQUE SALVINI & BOUTIQUE GALLERIA VITTORIO EMANUELE II

Piazza Duomo – Milano
Galleria Vittorio Emanuele II - Milano

DETTAGLI

› committente: **Damiani Group**
› profilo: **Janisol / Janisol HI / FWS50**
› sistema: **Jansen / Schuco**
› location: **Milano (MI)**
› progettazione: **ACPV Architects**
› contractor: **Fornari Costruzioni Srl**
› foto: **Whitepage**

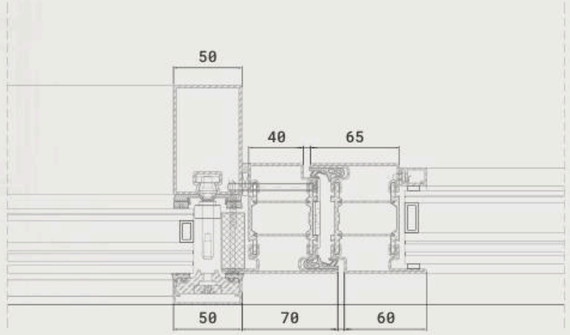

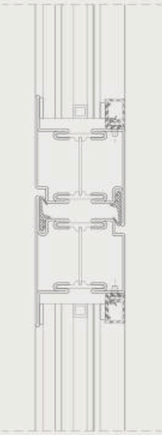

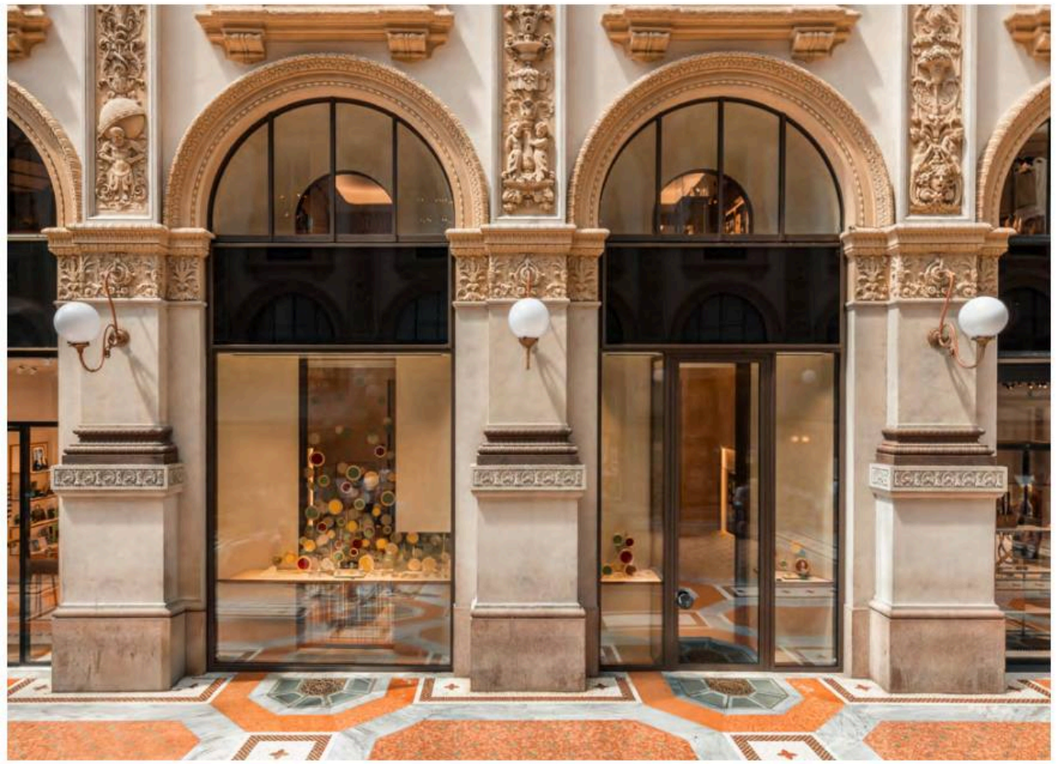

Erreci Architecture è stata scelta dal contractor Fornari costruzioni per un intervento di eccellenza realizzato per due iconiche boutique del Gruppo Damiani, situate nel cuore di Milano: la Boutique in Galleria Vittorio Emanuele II e la Boutique Salvini in Piazza Duomo. Queste realizzazioni rappresentano un esempio emblematico di come il design di alto livello possa fondersi con le massime prestazioni in termini di sicurezza e integrazione architettonica.



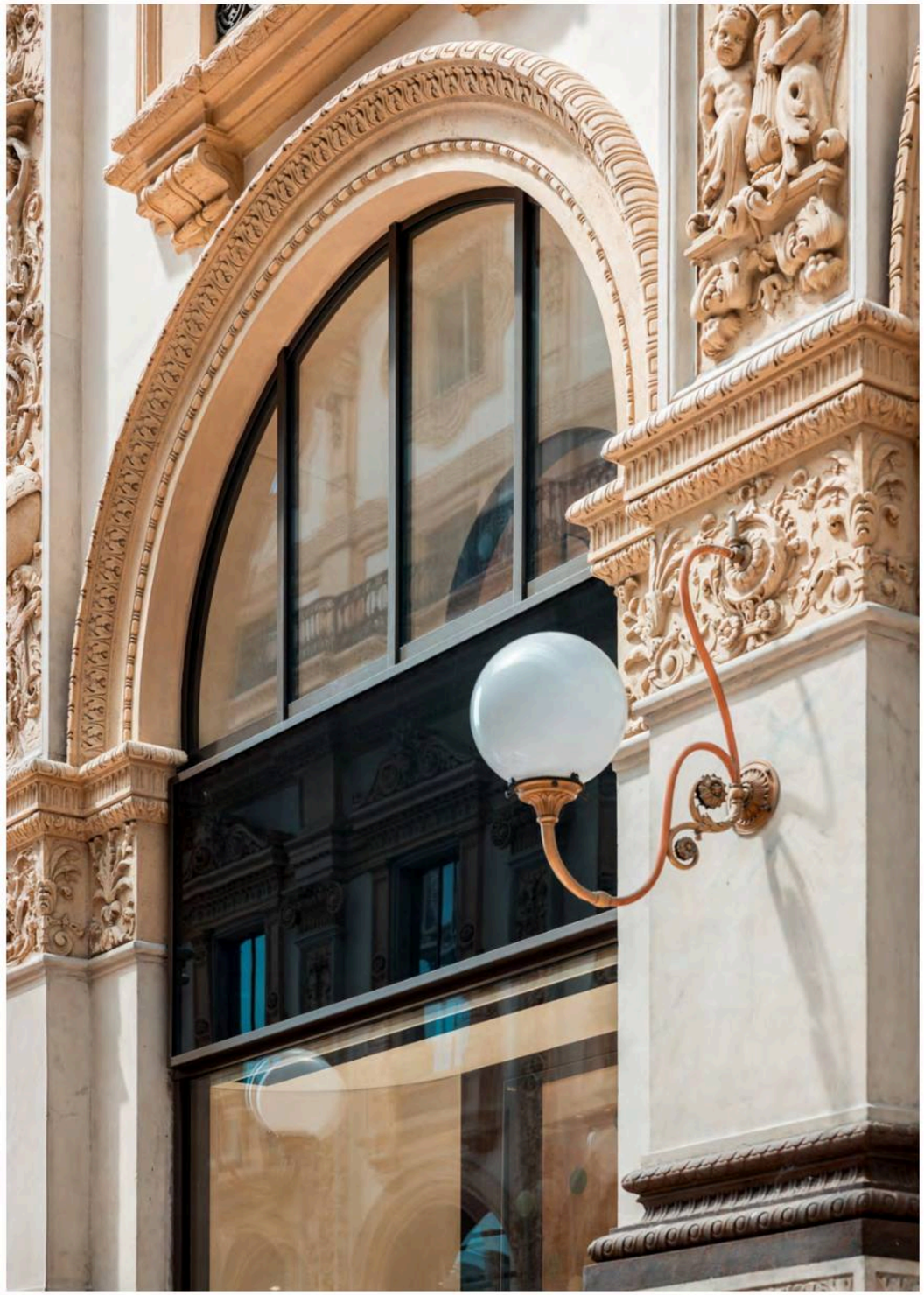

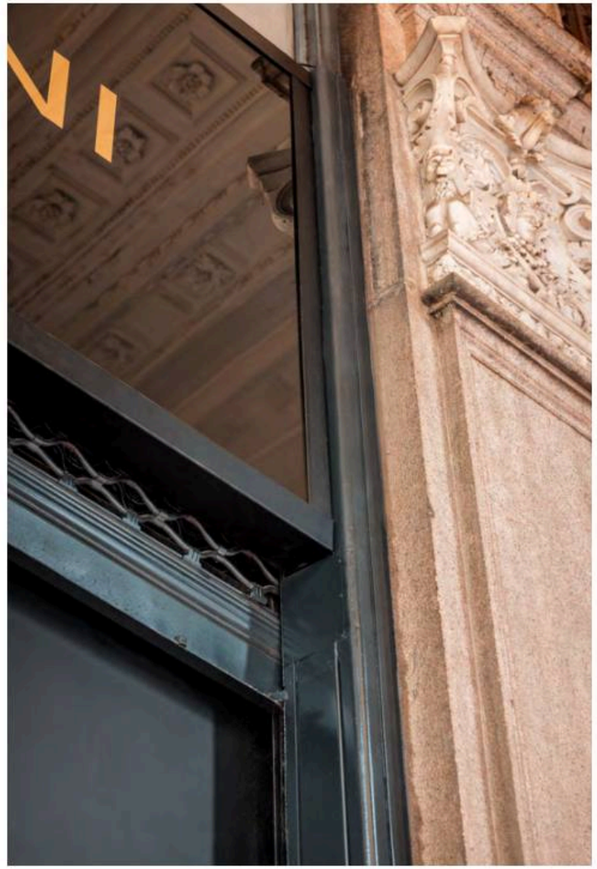

Per le boutique, entrambe situate in un contesto di grande pregio architettonico, è stato scelto il sistema Jansen Janisol e Janisol HI. Questa soluzione all'avanguardia è sinonimo di eleganza e raffinatezza, perfettamente in linea con i valori dei rispettivi marchi. Ogni dettaglio di queste installazioni è stato progettato per soddisfare le aspettative di un pubblico esigente e per resistere al tempo, sia dal punto di vista funzionale che estetico.

Le vetrine sono state infatti sottoposte a un trattamento galvanico attraverso il quale ne è stata migliorata la funzionalità oltre che la resistenza alla corrosione e all'azione degli agenti atmosferici. I serramenti sono stati perfettamente integrati negli edifici storici, mantenendo l'equilibrio tra la conservazione del patrimonio architettonico e l'introduzione di elementi moderni che esprimono lusso e qualità.





Le ampie vetrine valorizzano al massimo i prodotti esposti, rispettando al contempo l'architettura circostante. Erreci Architecture ha fornito e posato due imponenti vetrine caratterizzate, la prima, da una composizione a tre specchiature fisse, e la seconda da porta ad un'anta e sette specchiature fisse. Quest'ultima è stata dotata di una serratura con riscontro elettronico, che garantisce una sicurezza avanzata.



Per la Boutique Salvini, Erreci Architecture ha realizzato una vetrina che include una porta ad un'anta e tre specchiature fisse. Anche qui, il sistema Jansen Janisol è stato scelto per garantire il massimo in termini di isolamento termico e sicurezza, valorizzando l'eleganza estetica richiesta per una boutique di lusso.

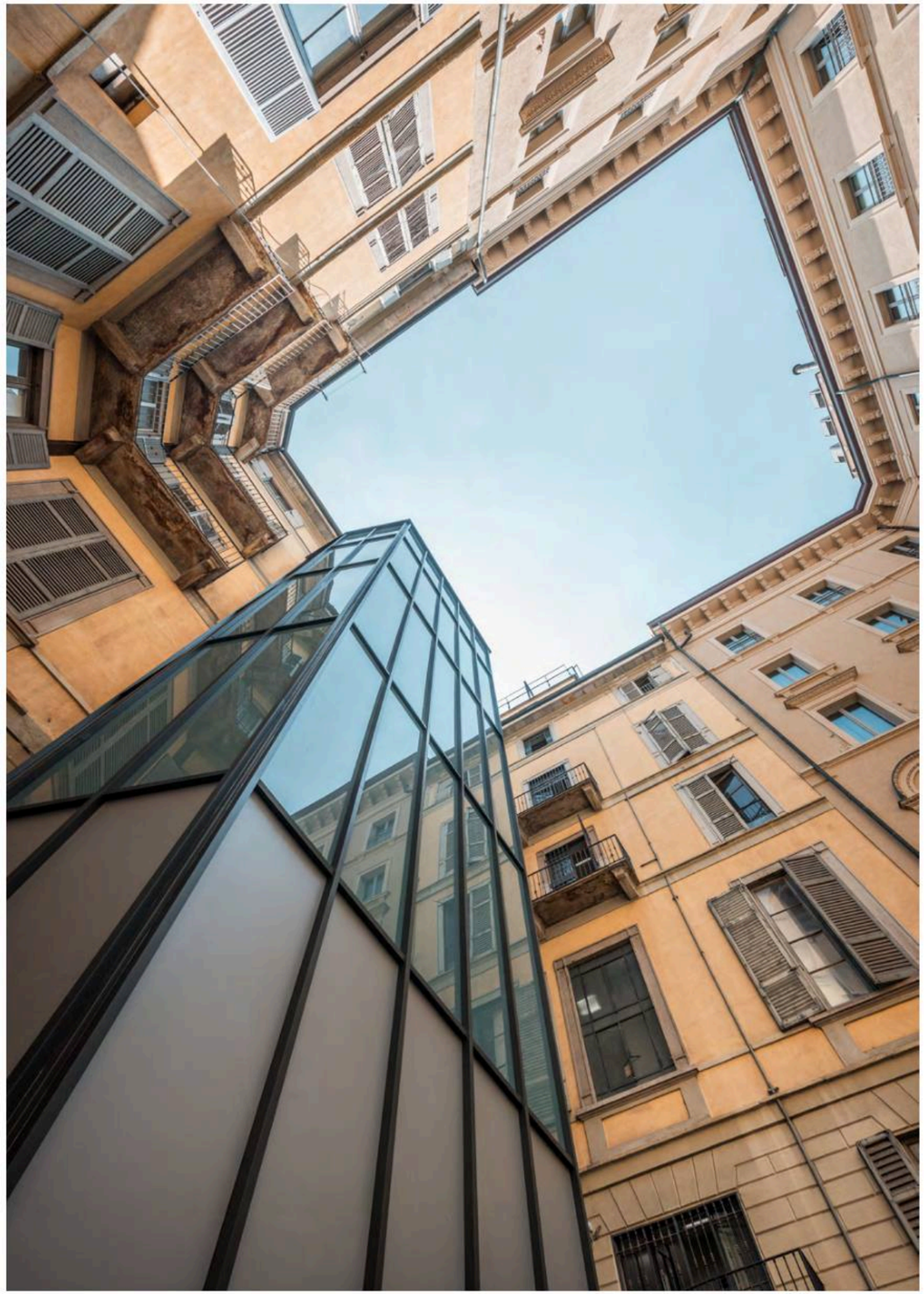



Inoltre è stata realizzata la facciata continua verticale della Moving Room con profili Schuco in alluminio, uno spazio che funge da raffinata area espositiva e permette la circolazione verticale dei clienti tra i piani.

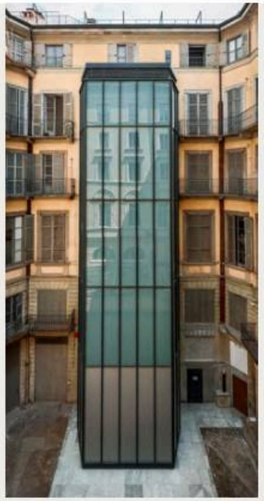

Specifiche prodotto

PROJECT
Boutique Salvini
& Boutique Galleria
Vittorio Emanuele II



JANISOL — JANSEN

I sistemi a taglio termico per porte e finestre della serie Janisol, in acciaio o acciaio inox, sono caratterizzati da eccezionali valori U (coefficiente di trasmittanza termica) e da ridotta larghezza in vista.

I sistemi della serie Janisol sono adatti sia alla vetratura con sigillante che a secco; inoltre, con i sistemi per porte è possibile realizzare soglie che non costituiscono barriere architettoniche. L'ampio assortimento del sistema Janisol, grazie alle sue serie di profili differenziate e abbinabili, è in grado di rispondere ai più elevati requisiti in materia di isolamento termico, sia negli edifici pubblici, nell'edilizia residenziale che nei restauri.



JANISOL HI — JANSEN

Il sistema di porte e finestre Janisol HI risponde ai più elevati requisiti di isolamento; sicurezza e durabilità sono gli argomenti convincenti a suo favore, anche in caso di sollecitazioni estreme, come accade in particolare negli edifici pubblici ad alta frequentazione.

Grazie a isolatori high-tech in plastica rinforzati con fibra di vetro, il sistema raggiunge anche elevatissimi valori statici e ottiene i valori massimi nelle prove di sistema (aria/acqua/vento/meccanica). Con Janisol HI Jansen stabilisce nuovi parametri di riferimento nell'architettura contemporanea abbinata a ottimi livelli di coibentazione.



FWS50 — SCHUCO

Schüco FWS 50 è un sistema facciate a montanti e traversi e coperture orizzontali con elevate prestazioni, un alto livello di flessibilità, interessanti soluzioni progettuali e processi di fabbricazione e installazione ottimizzati.

L'ampia gamma di sistemi consente soluzioni per le più svariate esigenze e applicazioni. Una protezione anticaduta trasparente integrata nel profilo si fonde perfettamente, in modo elegante, con l'estetica esterna della facciata. La facciata a montanti e traversi, con sezioni in vista di 50 mm, offre grande libertà di progettazione con un'ampia selezione di profili di sottocopertina e copertine e la possibile combinazione con finestre, porte e sistemi scorrevoli Schüco.





TORRIONE DEGLI SPAGNOLI

Carpi

DETTAGLI

› committente: **Comune di Carpi**
› profilo: **OS2 75**
› sistema: **Secco Sistemi**
› location: **Carpi (MO)**
› progettazione: **Arch. Giovanni Gnoli**
› contractor: **Bottoli Costruzioni**
› foto: **UDB Studio**

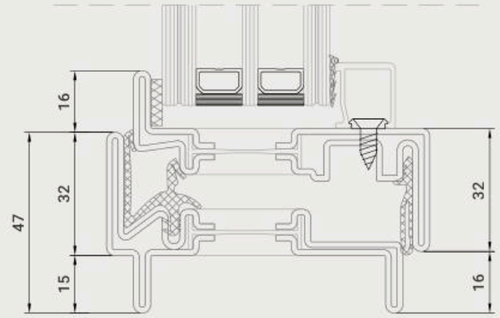







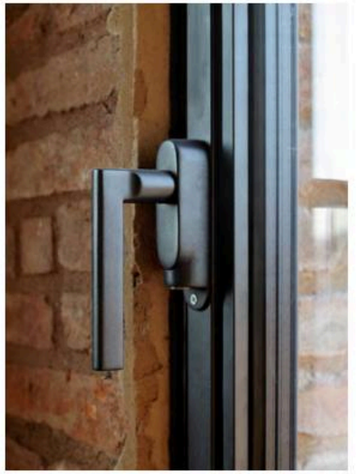



Il Torrione degli Spagnoli di Carpi, anche detto Galasso, è situato nel complesso del Palazzo dei Pio. Edificato tra 1440 e 1450, è un'ampia torre a pianta rettangolare articolata su più piani con stanze dalle volte a crociera, riccamente affrescate.

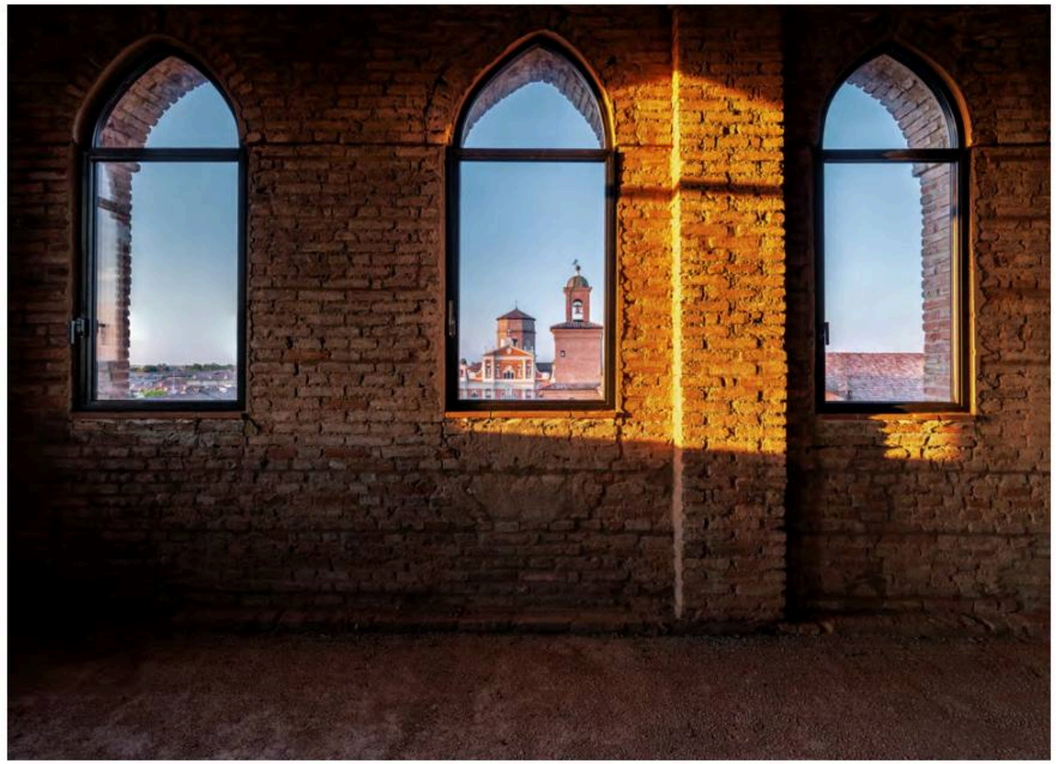

A Erreci Architecture è stato affidato il compito di realizzare le finestrature dell'ultimo piano del torrione. La realizzazione di serramenti in acciaio per un edificio di grande valore storico-architettonico come questo richiede un'attenta cura del design, per rendere armonioso l'inserimento di elementi contemporanei in un contesto antico.







erreci architecture / **Torrione Degli Spagnoli - Carpi**

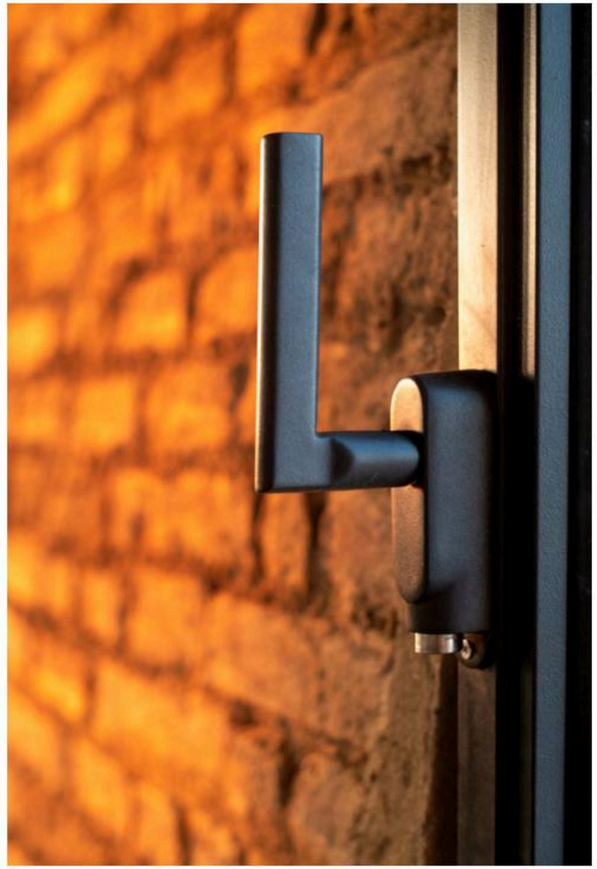

Sono fondamentali le fasi preliminari di progettazione e rilievo perché le aperture sono caratterizzate da una spiccata irregolarità, per questo i serramenti sono stati realizzati su misura di ogni spazio.



Specifiche prodotto

PROJECT
Torrione Degli Spagnoli



OS2 75 SECCO SISTEMI

Ferrofinestra a taglio termico con profili minimali da 27 mm, nodo centrale tra le due ante di soli 62 mm, profondità 77 mm per alloggiare vetri fino a 50 mm.

La serie OS2 si declina in oltre 40 profili, con sezioni in vista ridotte al minimo. OS2 75 permette di realizzare varie tipologie di apertura che si possono comporre liberamente in infinite combinazioni. Il sistema dispone di tutte le tipologie di apertura, anta-ribalta, libro, bilico, alzante scorrevole, antieffrazione, con la possibilità di avere sempre la stessa sezione a vista. I profili del sistema sono minuziosamente disegnati per raggiungere prestazioni di isolamento termico e acustico elevatissime.

Disponibile in acciaio zincato, acciaio inox, acciaio corten, ottone.





PALAZZO STRADIOTTI

Fondazione Stauffer, Cremona

DETTAGLI

› committente: **Fondazione Stauffer**
› profilo: **OS2 40 / OS2 75 / EBE 65**
› sistema: **Secco Sistemi**
› location: **Cremona (CR)**
› progettazione: **Lamberto Rossi Associati**
› contractor: **Paolo Beltrami costruzioni spa**
› foto: **Whitepage**

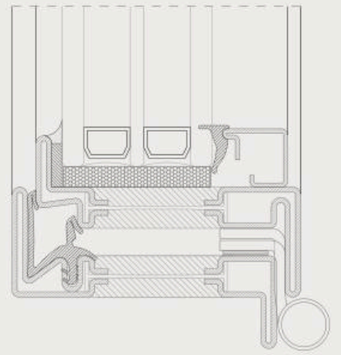





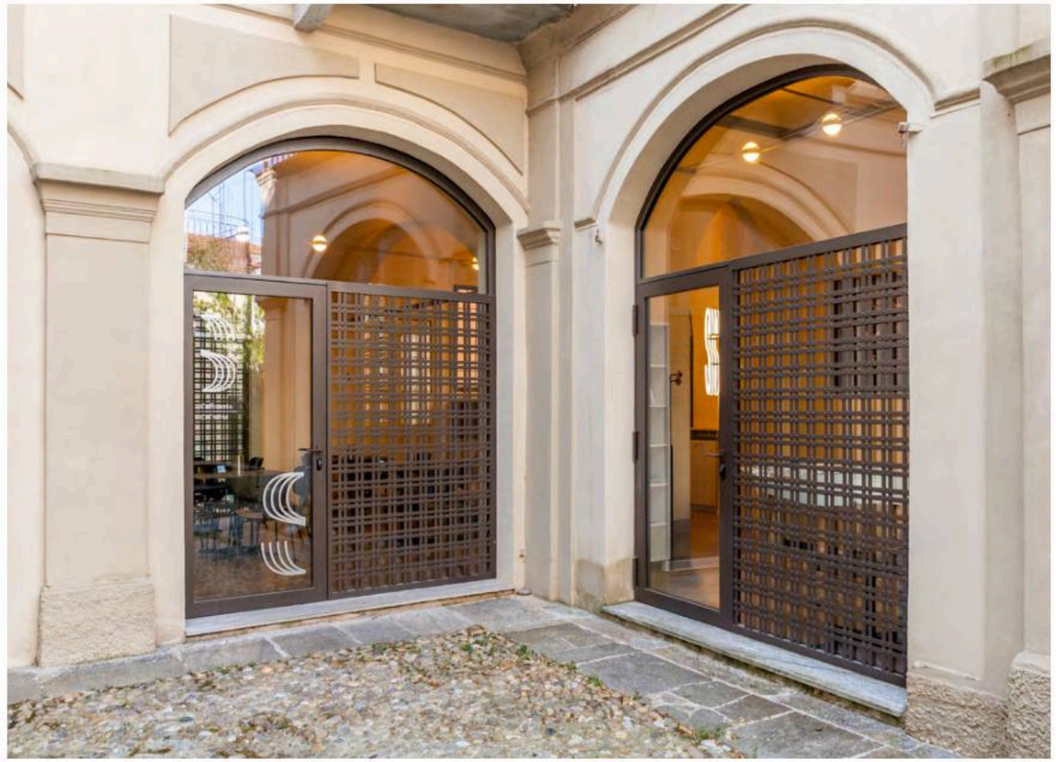

erreci architecture / **Palazzo Stradiotti - Cremona**

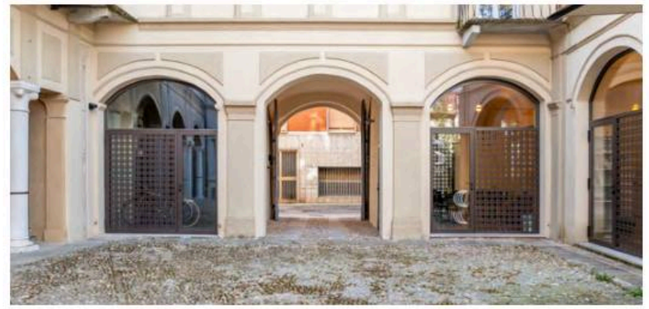

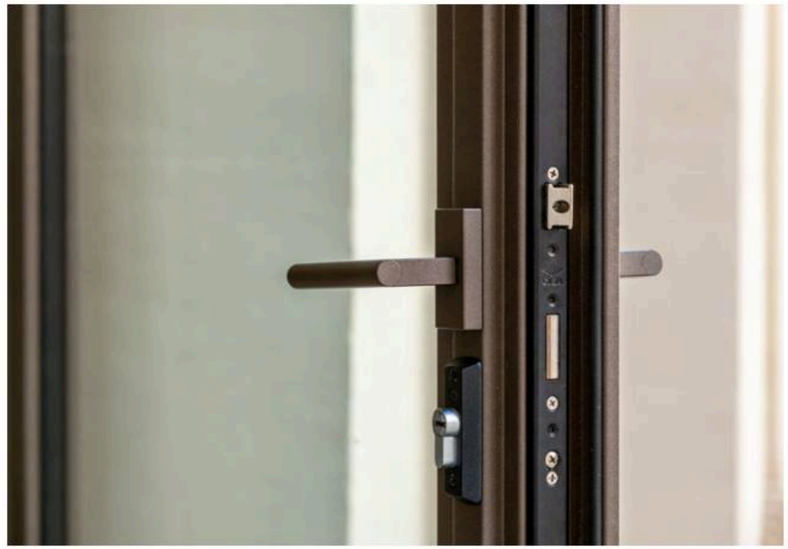

Erreci Architecture è stata scelta per questo intervento che ha visto la realizzazione di oltre 60 serramenti nell'ambito del restauro e recupero di Palazzo Stradiotti, un edificio storico di grande rilevanza situato nel cuore di Cremona.

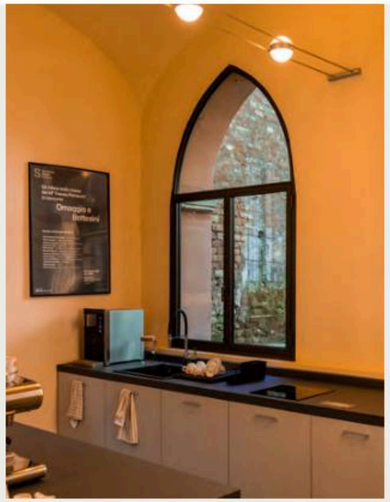

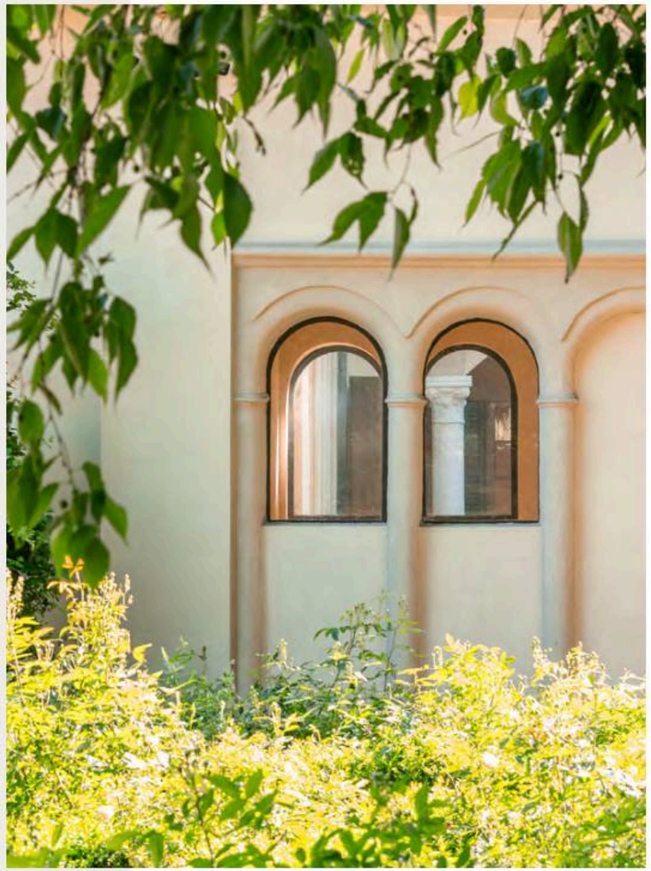

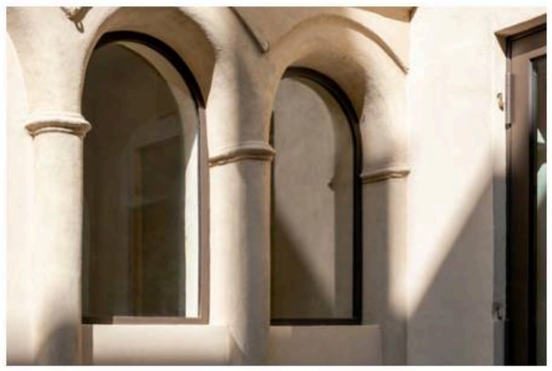

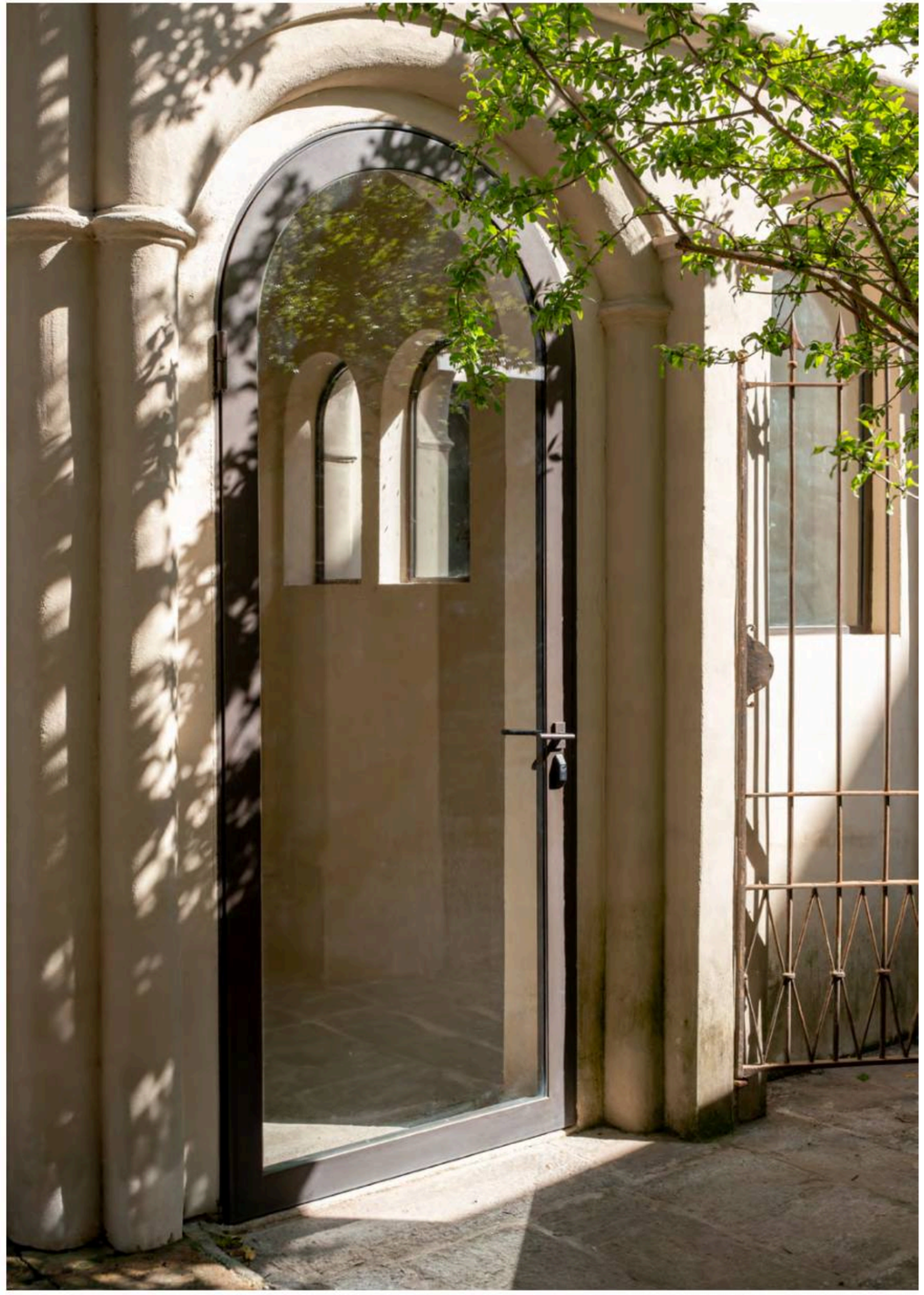

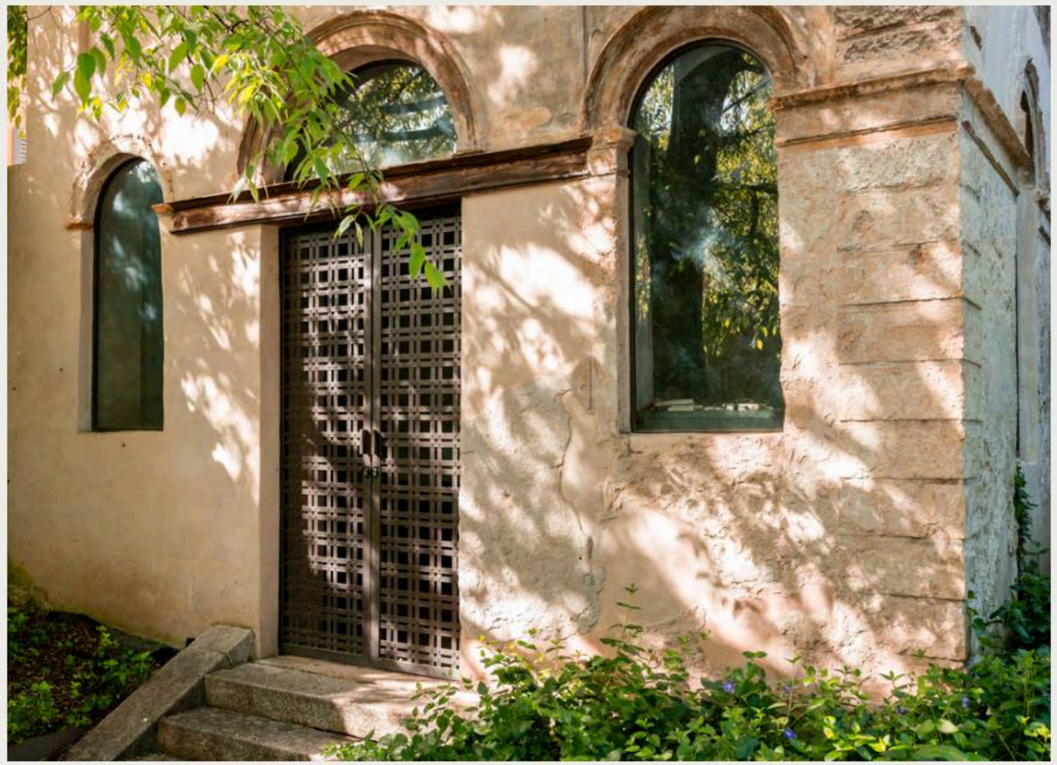



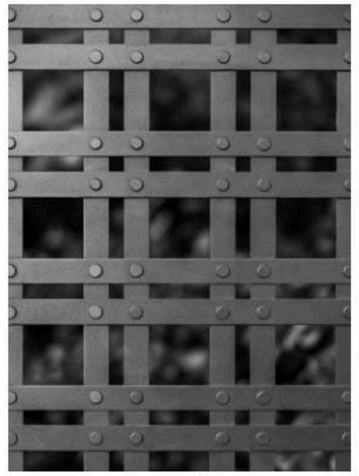



Il restauro di Palazzo Stradiotti, fortemente atteso dalla comunità locale, rappresenta un ritorno all'eleganza ottocentesca originaria dell'edificio, recuperando e valorizzando le aggiunte architettoniche coerenti di fine secolo.

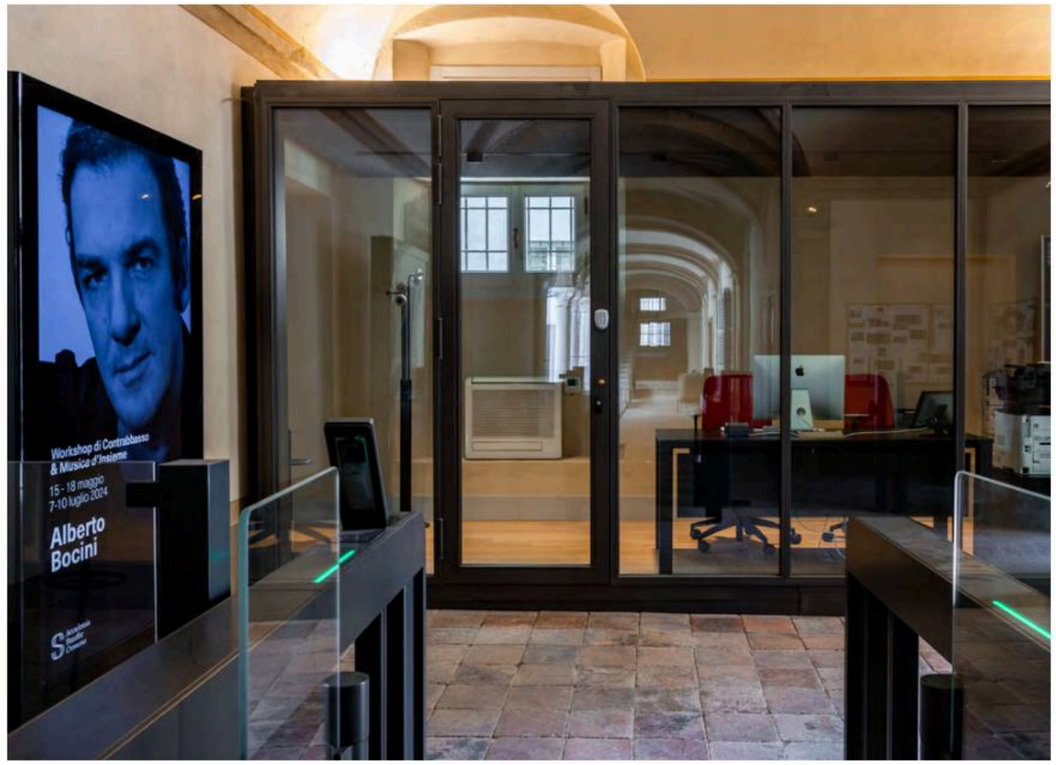

Il progetto di restauro si è focalizzato sulla rimozione di tramezzature e finiture incongrue del Novecento, restituendo al palazzo il suo impianto originale. Questo ha permesso di adattare gli spazi alle esigenze contemporanee dell'Accademia di musica, mantenendo però il carattere storico dell'edificio.



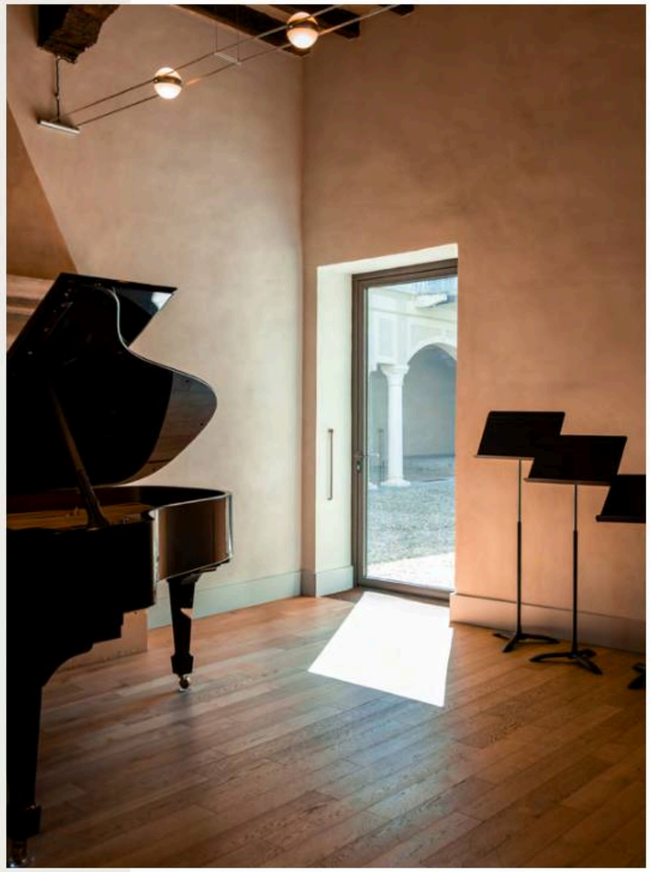

Il contributo di Erreci ha comportato la realizzazione e l'installazione di finestre e porte che combinano tradizione e innovazione: serramenti in acciaio e vetro dal design elegante che richiamano l'artigianalità classica, garantendo al contempo un perfetto isolamento termico e acustico, fondamentale per gli spazi destinati alla pratica musicale.



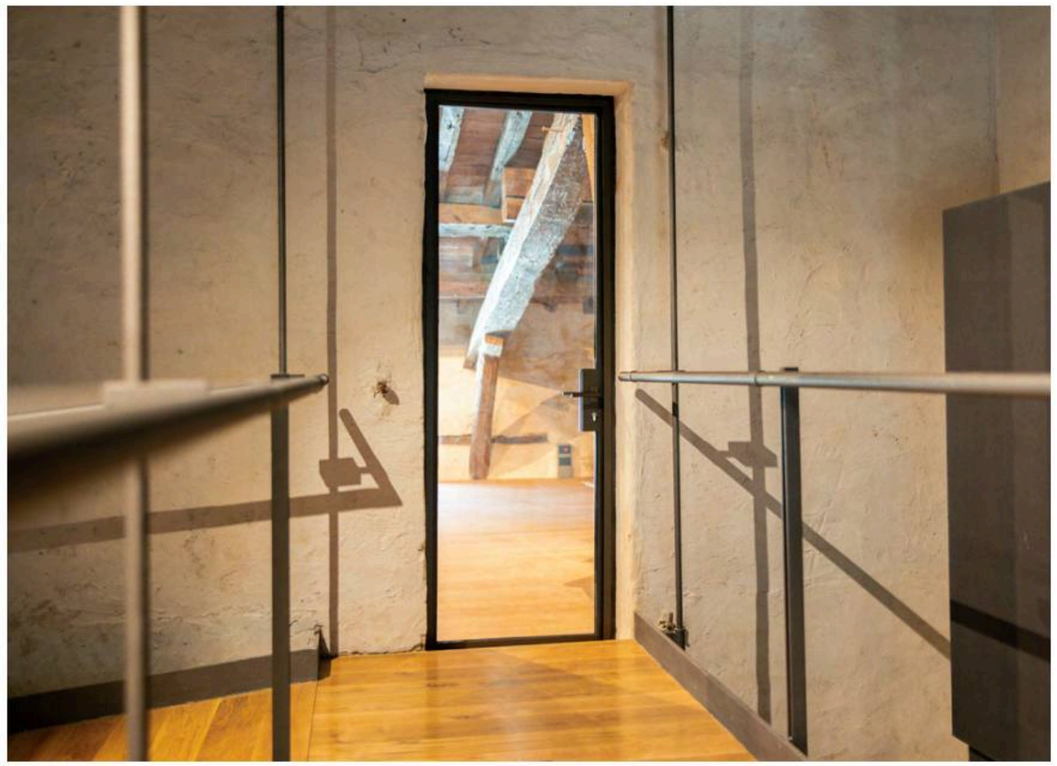

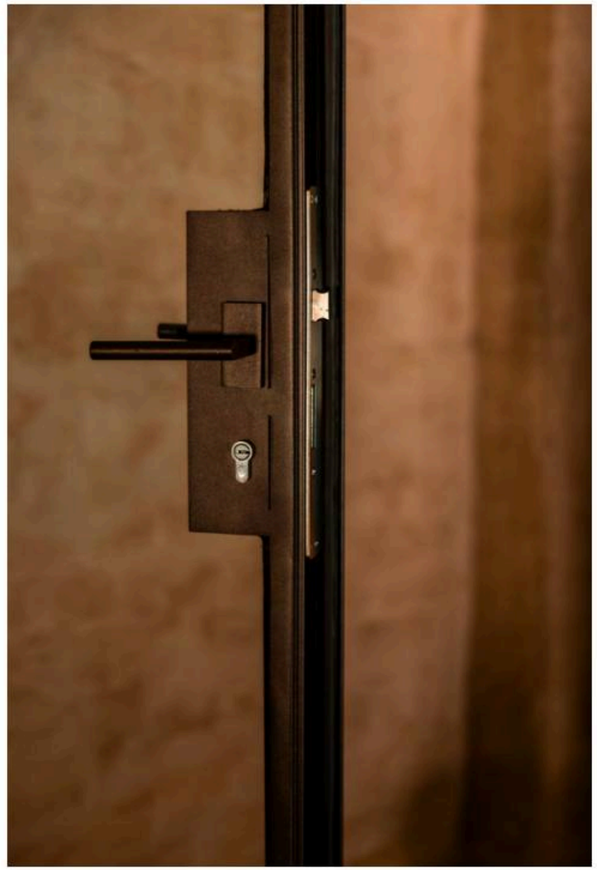

I serramenti realizzati, pur nella loro modernità, si integrano armoniosamente con il contesto storico del palazzo, facendo risaltare l'estetica e il fascino dell'artigianato tradizionale.

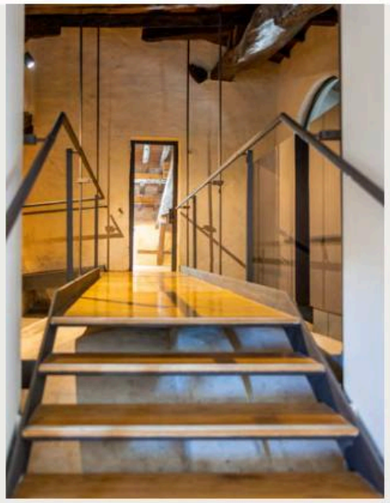

Specifiche prodotto

PROJECT
Palazzo Stradiotti

OS2 40 SECCO SISTEMI



Sistema di leggeri profili tubolari da 12 mm, nodo centrale tra le due ante di soli 62 mm, profondità 42 mm per alloggiare vetri fino a 15 mm.

OS2 40 è il sistema ideale per infissi leggeri o partizioni interne.
Sono concepiti per i progetti di interior design poiché i profili tubolari, agili e leggeri, creano un effetto di continuità fra interno ed esterno dell'edificio. Inoltre grazie all'accurato e minuzioso design, espongono una ridotta superficie disperdente e rappresentano la soluzione ideale per climi non eccessivamente rigidi.

Disponibili in acciaio decapato verniciato.

OS2 75 SECCO SISTEMI



Ferrofinestra a taglio termico con profili minimali da 27 mm, nodo centrale tra le due ante di soli 62 mm, profondità 77 mm per alloggiare vetri fino a 50 mm.

La serie OS2 si declina in oltre 40 profili, con sezioni in vista ridotte al minimo. OS2 75 permette di realizzare varie tipologie di apertura che si possono comporre liberamente in infinite combinazioni. Il sistema dispone di tutte le tipologie di apertura, anta-ribalta, libro, bilico, alzante scorrevole, antieffrazione, con la possibilità di avere sempre la stessa sezione a vista. I profili del sistema sono minuziosamente disegnati per raggiungere prestazioni di isolamento termico e acustico elevatissime.

Disponibile in acciaio zincato, acciaio inox, acciaio corten, ottone.

EBE 65 SECCO SISTEMI



Sistema EBE a taglio termico, profondità 65mm per vetri fino a 48mm, sormonto interno e complanarità esterna tra anta e telaio.

La serie di profili EBE applica l'innovativa tecnologia della giunzione a taglio termico, in poliammide e poliuretano, grazie alla quale si realizzano profili strutturali forti con sezioni contenute.
La tenuta dei serramenti è garantita da un sistema a doppia guarnizione per le porte e da un sistema a giunto aperto con tre livelli di tenuta per le finestre. Inoltre, grazie all'ampia scelta delle tipologie di apertura e alla completa gamma di accessori, i profili EBE propongono numerose possibili varianti al design del serramento.

Disponibile in acciaio zincato, acciaio inox, acciaio corten, ottone.

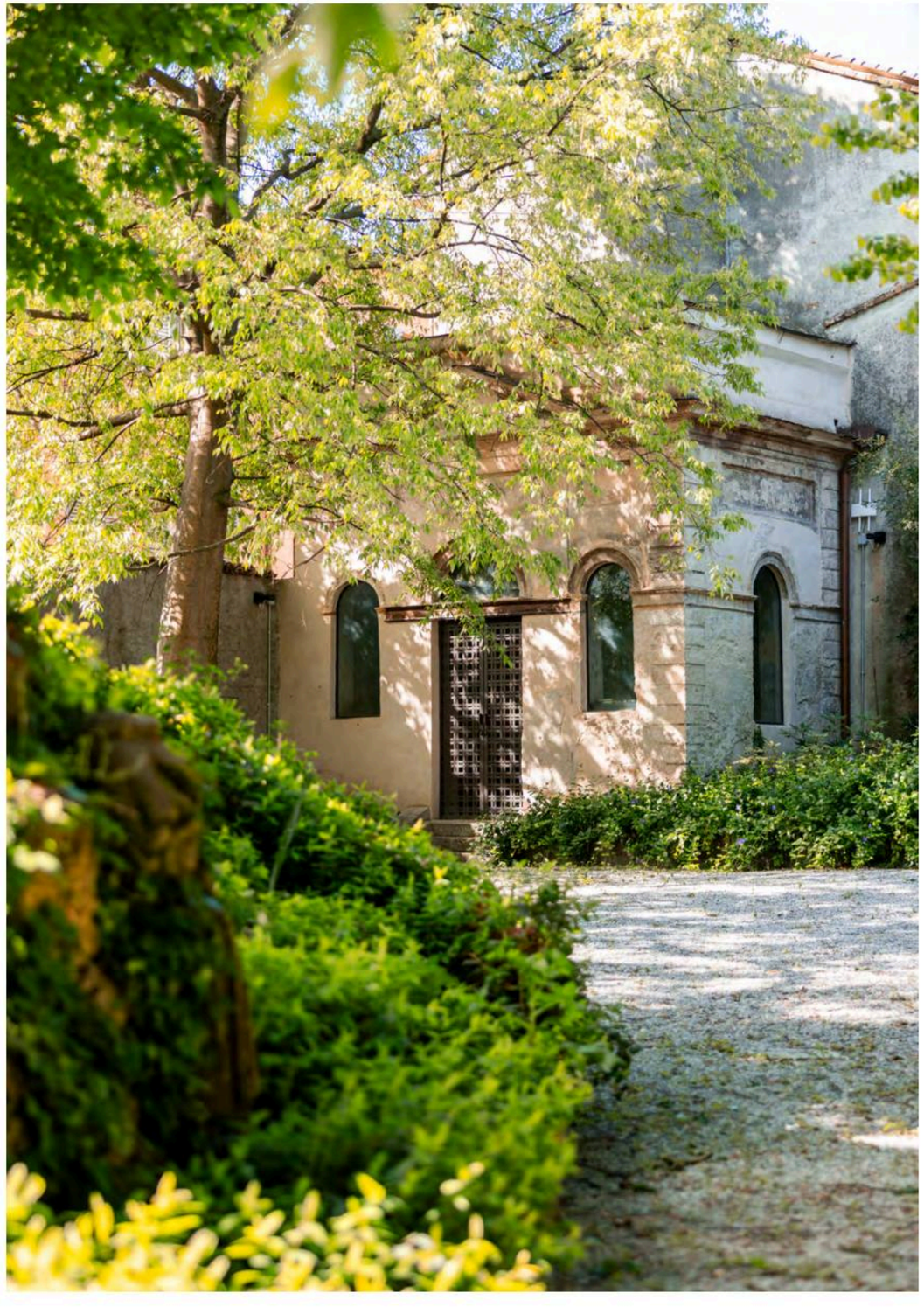

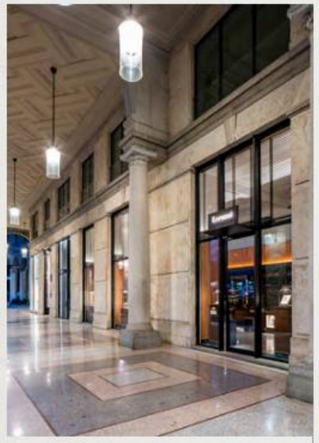

PALAZZO BOLCHINI

Piazza Meda, Milano

DETTAGLI

› committente: **Generali Real Estate SGR**
› profilo: **OS2 75 / EBE 85**
› sistema: **Secco Sistemi**
› location: **Milano (MI)**
› progettazione: **Parisotto + Formenton Architetti**
› contractor: **Fornari Costruzioni Srl**
› foto: **Riccardo Cordera Fotographer**

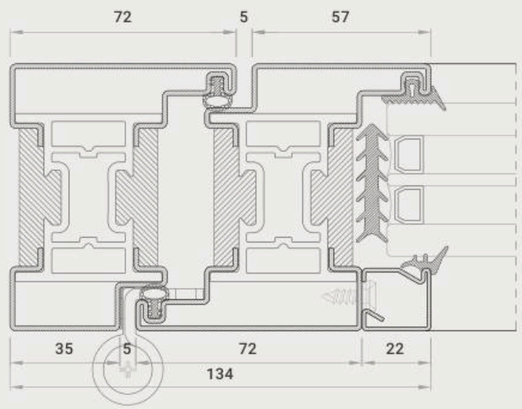



erreci architecture / **Palazzo Bolchini - Milano**

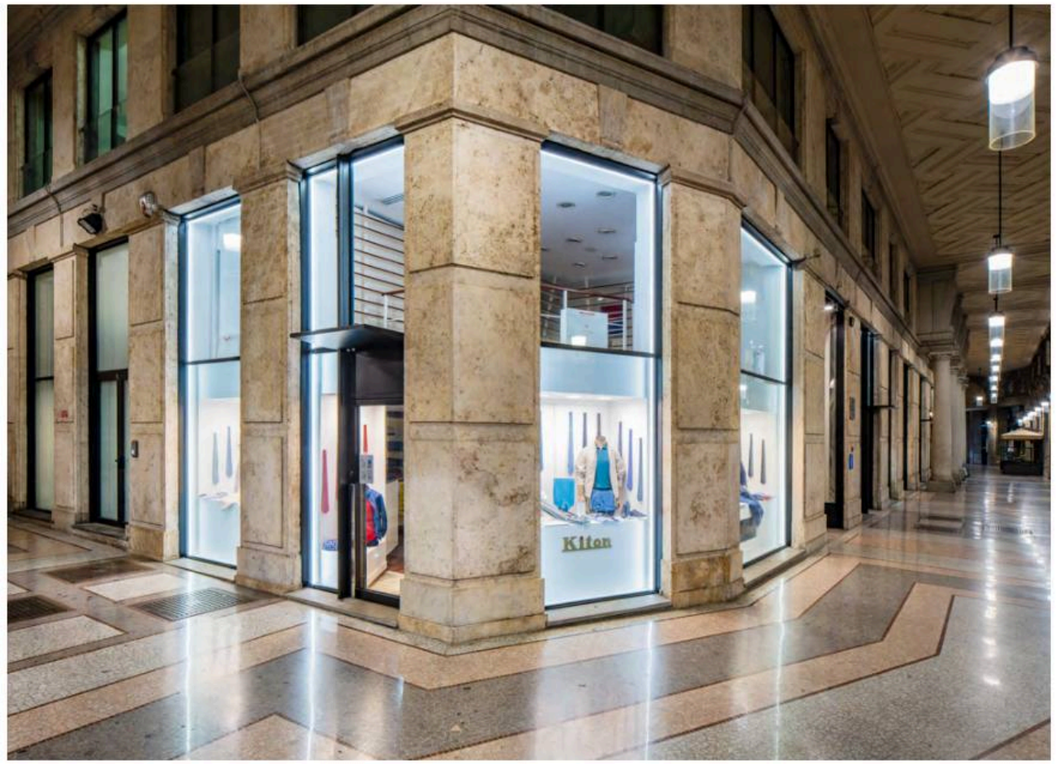

Nel contesto del restyling di Palazzo Bolchini in Piazza Meda a Milano, edificio in stile art decò, Erreci Architecture ha realizzato le vetrine, organizzate in 5 diverse composizioni in base alla posizione di aperture e specchiature, le finestre del primo piano e la porta d'emergenza a due ante vetrate. Serramenti dal design contemporaneo, ma coerenti con lo stile architettonico.







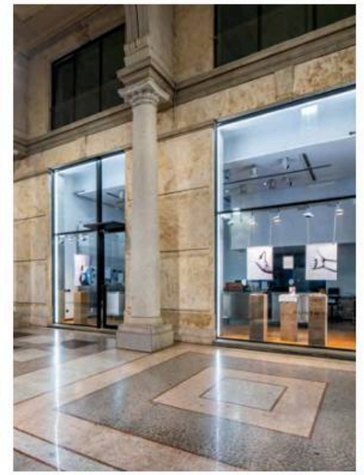

Inoltre sono state progettate e prodotte anche le pensiline esterne posizionate sopra gli ingressi, ricavate da lamiera in acciaio pressopiegata, al cui interno, in un unico pezzo con inclinazione variabile, è stato installato un faretto a led. Queste soluzioni nascono dal proficuo confronto con i progettisti: la peculiarità di Erreci, che oltre ai serramenti realizza grate, persiane in alluminio e acciaio e porte blindate, è l'abilità nel fornire risposte pratiche alle richieste del committente, dando forma concreta all'idea progettuale.

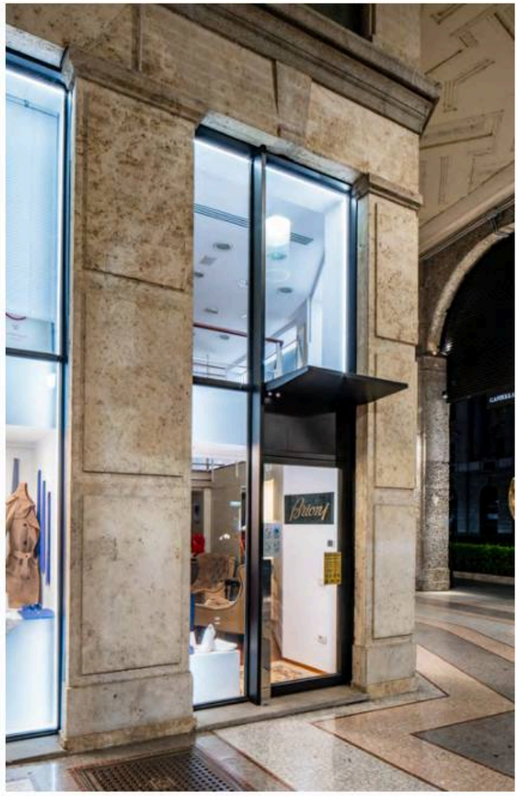

Specifiche prodotto

PROJECT
Palazzo Bolchini

OS2 75 SECCO SISTEMI



Ferrofinestra a taglio termico con profili minimali da 27 mm, nodo centrale tra le due ante di soli 62 mm, profondità 77 mm per alloggiare vetri fino a 50 mm.

La serie OS2 si declina in oltre 40 profili, con sezioni in vista ridotte al minimo. OS2 75 permette di realizzare varie tipologie di apertura che si possono comporre liberamente in infinite combinazioni. Il sistema dispone di tutte le tipologie di apertura, anta-ribalta, libro, bilico, alzante scorrevole, antieffrazione, con la possibilità di avere sempre la stessa sezione a vista. I profili del sistema sono minuziosamente disegnati per raggiungere prestazioni di isolamento termico e acustico elevatissime.

Disponibile in acciaio zincato, acciaio inox, acciaio corten, ottone.

EBE 85 SECCO SISTEMI



I profili del sistema EBE 85 a taglio termico hanno profondità 85mm e possono alloggiare vetri isolanti fino a 68mm.

Anta e telaio sono a sormonto all'interno e complanari all'esterno. EBE 85, porta o finestra, è un sistema integrato di accessori, guarnizioni e profilati a taglio termico che permette di realizzare finestre in un'ampia gamma di varianti possibili. La tenuta dei serramenti è garantita da un sistema a doppia guarnizione per le porte e da un sistema a giunto aperto con tre livelli di tenuta per le finestre, caratteristica che risponde alle richieste più esigenti di isolamento termico e acustico. Grazie all'innovativa tecnologia della giunzione a taglio termico, in poliammide e poliuretano, EBE realizza profili strutturali forti con sezioni contenute.

Disponibile in acciaio zincato, acciaio inox, acciaio corten, ottone.

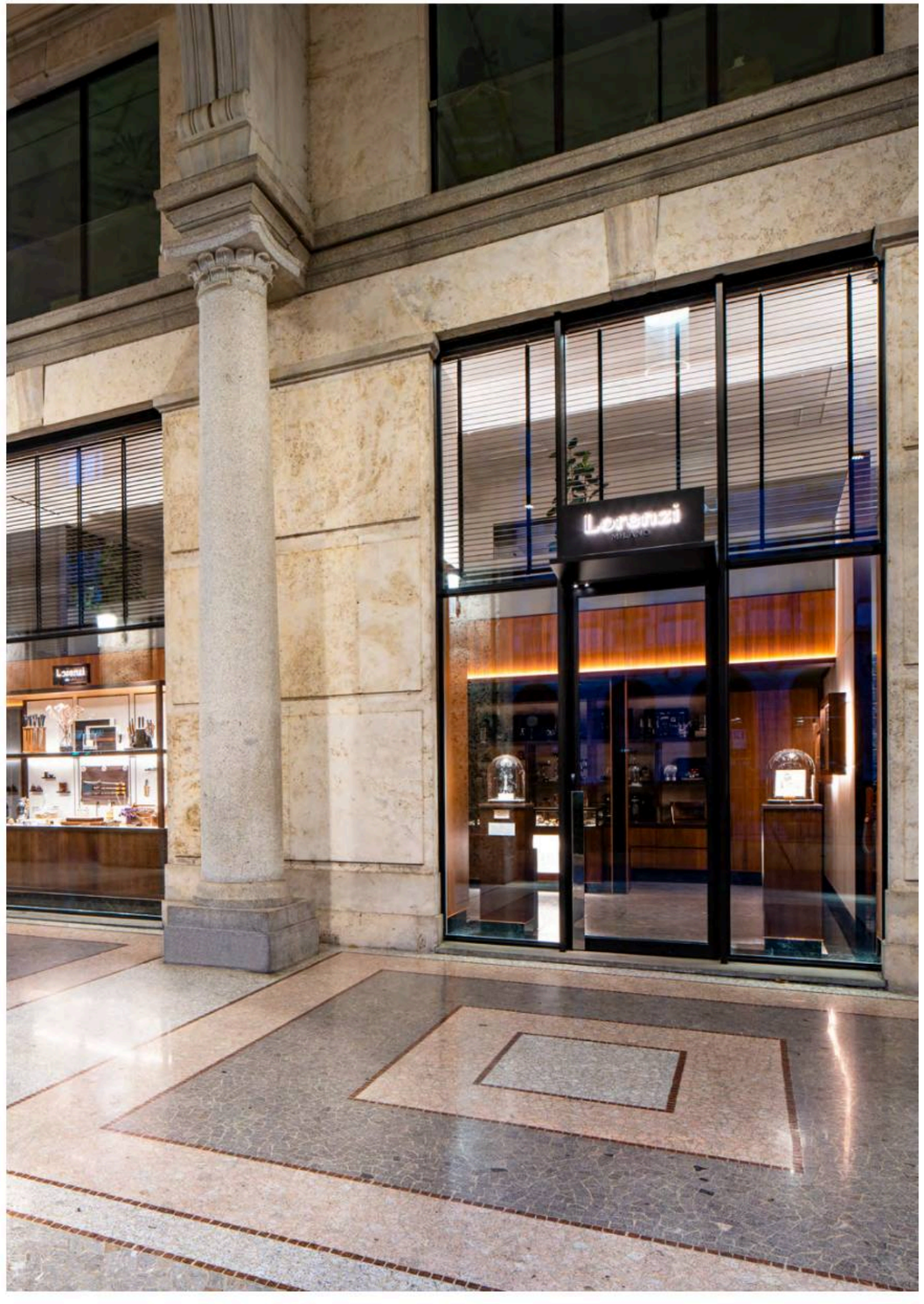



CHIOSTRO CERTOSA

Genova

DETTAGLI

› committente: **Comune di Genova**
› profilo: **OS2 75**
› sistema: **Secco Sistemi**
› location: **Genova (GE)**
› contractor: **TecnoEdile**
› foto: **Whitepage**

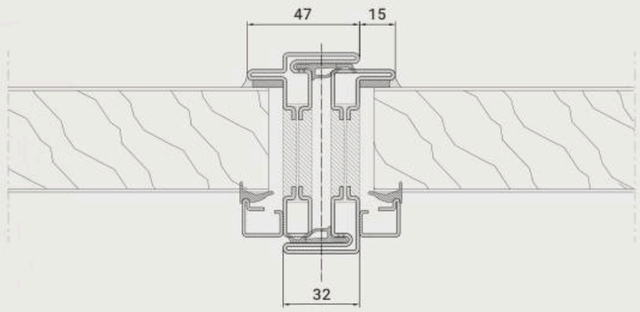



La chiesa di San Bartolomeo della Certosa è un luogo di culto edificato nel 1200 a Genova nel rione Certosa, quartiere di Rivarolo.
Il complesso monastico è costituito da più ambienti: chiesa, battistero, cappella delle donne, chiostro piccolo e chiostro grande.





erreci architecture / **Chiostro Certosa - Genova**





L'intervento di recupero ha riguardato il chiostro piccolo, un gioiello architettonico posto al centro di un progetto di restauro di grande rilevanza storica e culturale. Il chiostro è del 1300 ed è composto da due logge sovrapposte. Quella inferiore, gotica, è formata da grandi archi a sesto acuto che poggiano su pilastri in mattoni, mentre il secondo ordine è costituito da una serie di archi che poggiano su colonnine marmoree classicheggianti. Un tempo si affacciavano su questo chiostro le celle dei monaci, oggi andate distrutte

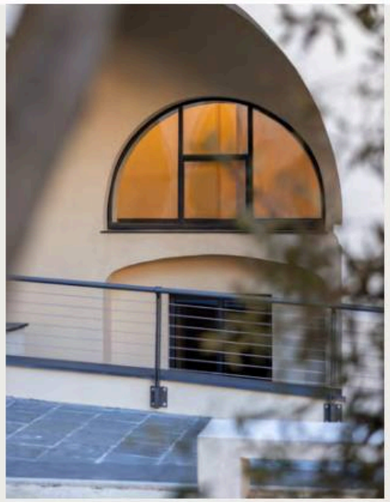



A Erreci Architecture è stata affidata la realizzazione dei serramenti, elemento fondamentale per la funzionalità e l'estetica della struttura, con un ruolo chiave per la valorizzazione dell'antica bellezza di questo luogo.



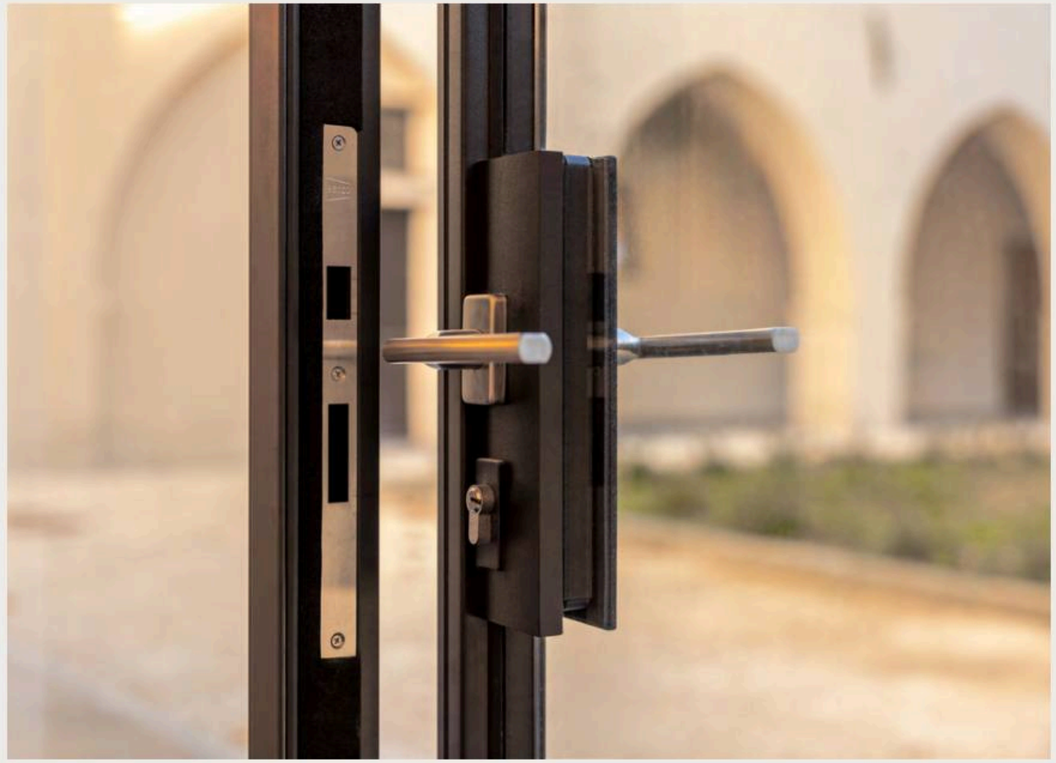

erreci architecture / **Chiostro Certosa - Genova**

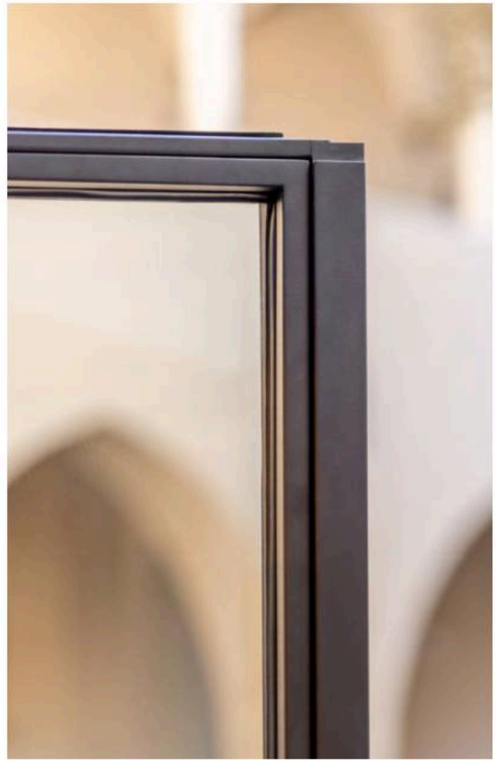

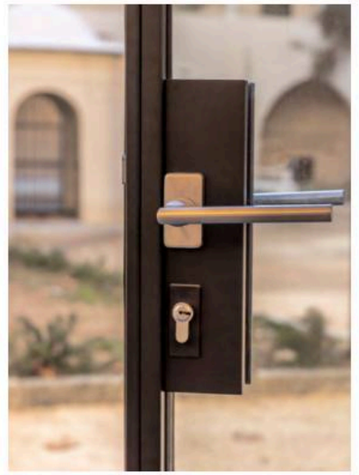

Ogni dettaglio, dalla scelta dei materiali alla precisione delle lavorazioni, è stato curato con l'obiettivo di rispettare l'autenticità dell'architettura originale, garantendo al contempo prestazioni moderne e durature. Questi serramenti rappresentano la sintesi perfetta tra tradizione e innovazione, tra antica maestria artigianale e tecnologie contemporanee.



Specifiche prodotto

PROJECT
Chiostro Certosa



OS2 75 SECCO SISTEMI

Ferrofinestra a taglio termico con profili minimali da 27 mm, nodo centrale tra le due ante di soli 62 mm, profondità 77 mm per alloggiare vetri fino a 50 mm.

La serie OS2 si declina in oltre 40 profili, con sezioni in vista ridotte al minimo. OS2 75 permette di realizzare varie tipologie di apertura che si possono comporre liberamente in infinite combinazioni. Il sistema dispone di tutte le tipologie di apertura, anta-ribalta, libro, bilico, alzante scorrevole, antieffrazione, con la possibilità di avere sempre la stessa sezione a vista. I profili del sistema sono minuziosamente disegnati per raggiungere prestazioni di isolamento termico e acustico elevatissime.

Disponibile in acciaio zincato, acciaio inox, acciaio corten, ottone.





UNIVERSITÀ CATTOLICA SACRO CUORE

Aula Gemelli, Milano

DETTAGLI

› committente: **Università Cattolica del Sacro Cuore**
› profilo: **Janisol Arte**
› sistema: **Jansen**
› location: **Milano (MI)**
› contractor: **Ars Aedificandi SPA**
› foto: **Riccardo Cordera Fotographer**

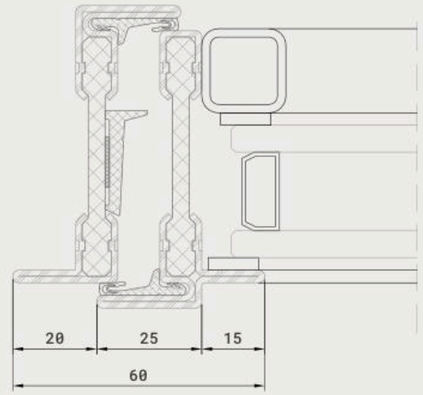



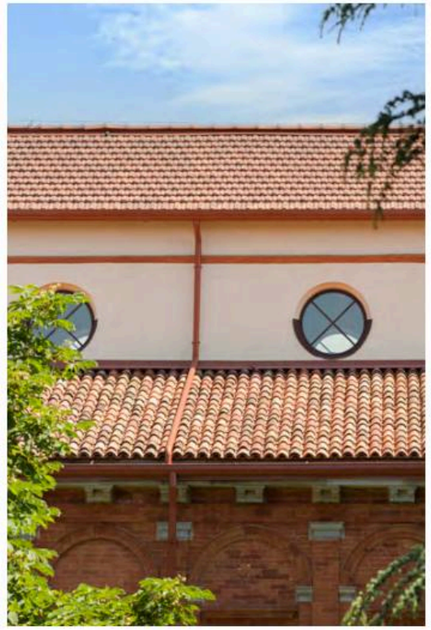



erreci architecture / **Università Cattolica del Sacro Cuore**





L'Ateneo ha sede in un complesso architettonico situato nello storico monastero cistercense di Sant'Ambrogio, progettato dal Bramante e caratterizzato dai suoi chiostri. Erreci ha realizzato per l'aula Gemelli una serie di Oculi (oblò) ad anta, con movimentazione a bilico orizzontale azionabili elettronicamente.



Specifiche prodotto

PROJECT
Università Cattolica
del Sacro Cuore



JANISOL ARTE JANSEN

Sistema per porte e finestre extra-sottile in acciaio, per risanamenti in stile.

La seconda generazione del sistema per finestre Janisol Arte è ora realizzata anche con profili in acciaio inox e acciaio Corten oltre alla vasta gamma di profili standard. La scanalatura integrata per guarnizioni semplifica e velocizza la lavorazione. È disponibile anche un'ampia scelta di fermavetro nei materiali più diversi. La vasta gamma di aperture è ideale non solo per il risanamento di finestre storiche ma anche per la moderna edilizia residenziale. La ridotta larghezza in vista di soli 25 o 40 mm nelle vetrature fisse e la profondità di 60 mm consentono di realizzare strutture snelle ma al contempo stabili, con grandi superfici vetrate e un ottimo isolamento termico.





NEGOZIO DI ABBIGLIAMENTO

Provincia di Parma

DETTAGLI

› committente: **Privato**
› profilo: **Economy 50 / Janisol Arte / Viss Basic**
› sistema: **Jansen**
› location: **Provincia di Parma (PR)**
› foto: **Whitepage**

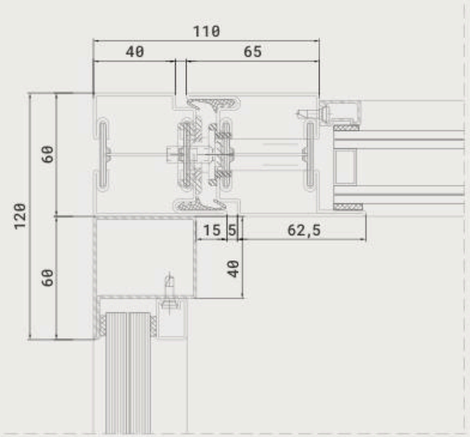







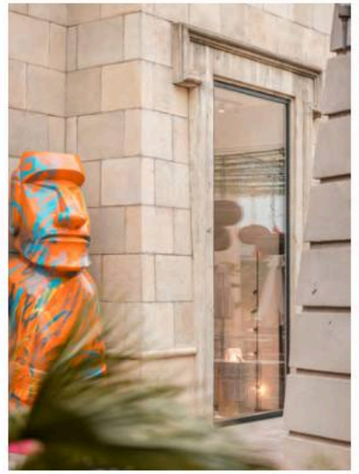



Le ampie vetrine realizzate per questo store hanno lo scopo di offrire la prospettiva migliore per valorizzare i capi esposti. Le strutture si spingono verso l'esterno ampliando e prolungando lo spazio del negozio, per intercettare e attirare lo sguardo degli avventori.



Il profilo minimale dei serramenti incornicia gli articoli e li presenta in modo discreto ed elegante, grazie al design impeccabile e all'originalità dell'approccio costruttivo.



Specifiche prodotto

PROJECT
Negozio
di abbigliamento



ECONOMY 50 JANSEN

Sistemi di profili non isolati in acciaio.

Con uno spessore di soli 50 mm il sistema di profili Jansen-Economy 50 è lo strumento adatto per realizzare finestre eleganti e snelle senza coibentazione. Per tutti i tipi più comuni di aperture è a disposizione la corrispondente ferramenta di sistema omologata.



VISS BASIC JANSEN

Con VISS Basic, Jansen offre soluzioni di sistema su strutture preesistenti di facciate che uniscono nello stesso prodotto estetica ed economicità.

La composizione del sistema di profili si basa su quella della serie VISS, il sistema a traversi ad alto isolamento termico. È un sistema coibentato di profili in acciaio per strutture a montanti e traversi. Con pochi componenti modulari è possibile realizzare facciate di tutti i tipi e coperture vetrate, sia sul nuovo che sul costruito.



JANISOL ARTE JANSEN

Sistema per porte e finestre extra-sottile in acciaio, per risanamenti in stile.

La seconda generazione del sistema per finestre Janisol Arte è ora realizzata anche con profili in acciaio inox e acciaio Corten oltre alla vasta gamma di profili standard. La scanalatura integrata per guarnizioni semplifica e velocizza la lavorazione. È disponibile anche un'ampia scelta di fermavetro nei materiali più diversi. La vasta gamma di aperture è ideale non solo per il risanamento di finestre storiche ma anche per la moderna edilizia residenziale. La ridotta larghezza in vista di soli 25 o 40 mm nelle vetrature fisse e la profondità di 60 mm consentono di realizzare strutture snelle ma al contempo stabili, con grandi superfici vetrate e un ottimo isolamento termico.





R

EDIFICI RESIDENZIALI



ABITAZIONE PRIVATA

Villa, Como

DETTAGLI

› committente: **Privato**
› profilo: **OS2 75 / EBE 85 / ASE 67 PD**
› sistema: **Secco Sistemi / Schuco**
› location: **zona Lago di Como (CO)**
› progettazione: **Arch. Gianluca Tronconi**
collaborazione Arch. Samuele Ossola
› foto: **UDB Studio**

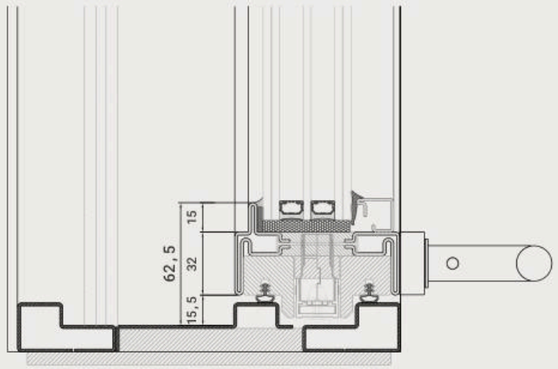





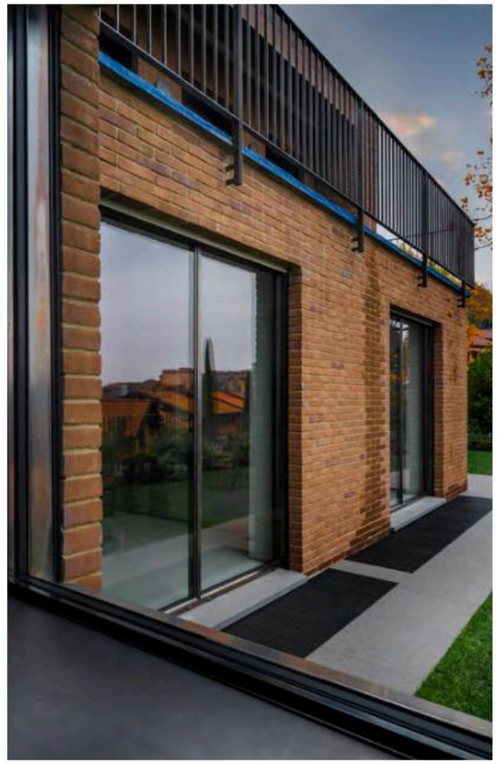



Erreci Architecture realizza serramenti di design che si inseriscono armoniosamente in tutte le tipologie di spazio: dal residenziale al pubblico, dagli edifici moderni ai palazzi storici.
In questa villa privata con suggestiva vista sul lago di Como abbiamo realizzato serramenti di diverse tipologie e metrature all'insegna della leggerezza e della valorizzazione degli ambienti.
Attraverso serramenti in acciaio inox minimali e discreti sono state create grandi superfici di trasparenza che contribuiscono a creare un dialogo armonico fra gli spazi interni ed esterni enfatizzando il contesto costruttivo di prestigio.



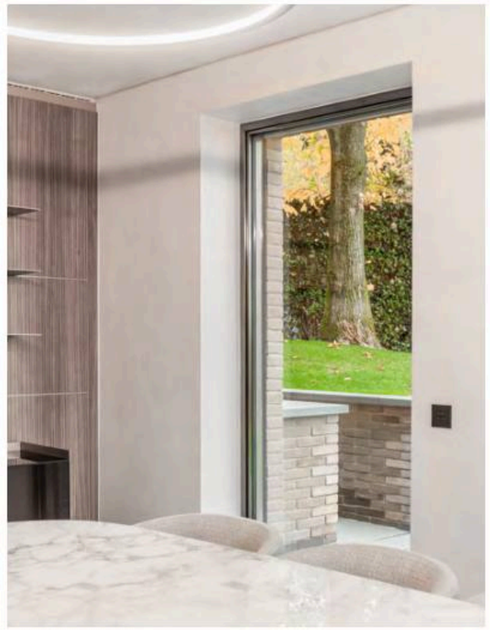









I profili ad alte prestazioni permettono di ridurre al minimo l'impatto visivo dell'infisso che può essere a scomparsa e garantire il passaggio senza alcuna barriera a pavimento. L'ambiente domestico può così interagire con il giardino, in totale sicurezza grazie alle elevate caratteristiche antieffrazione.
Queste soluzioni nascono dal proficuo confronto con progettisti e committenti: la peculiarità di Erreci è l'abilità nel fornire risposte pratiche alle richieste del cliente, dando forma concreta all'idea progettuale e proponendo soluzioni su misura, con un approccio sartoriale.

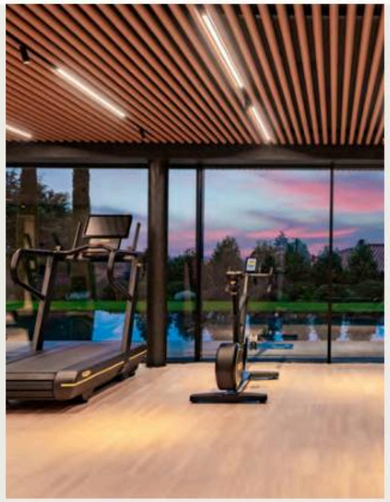



Specifiche prodotto

PROJECT
Abitazione privata
Villa

OS2 75 SECCO SISTEMI



Ferrofinestra a taglio termico con profili minimali da 27 mm, nodo centrale tra le due ante di soli 62 mm, profondità 77 mm per alloggiare vetri fino a 50 mm.

La serie OS2 si declina in oltre 40 profili, con sezioni in vista ridotte al minimo. OS2 75 permette di realizzare varie tipologie di apertura che si possono comporre liberamente in infinite combinazioni. Il sistema dispone di tutte le tipologie di apertura, anta-ribalta, libro, bilico, alzante scorrevole, antieffrazione, con la possibilità di avere sempre la stessa sezione a vista. I profili del sistema sono minuziosamente disegnati per raggiungere prestazioni di isolamento termico e acustico elevatissime.

Disponibile in acciaio zincato, acciaio inox, acciaio corten, ottone.

EBE 85 SECCO SISTEMI



I profili del sistema EBE 85 a taglio termico hanno profondità 85mm e possono alloggiare vetri isolanti fino a 68mm.

Anta e telaio sono a sormonto all'interno e complanari all'esterno. EBE 85, porta o finestra, è un sistema integrato di accessori, guarnizioni e profilati a taglio termico che permette di realizzare finestre in un'ampia gamma di varianti possibili. La tenuta dei serramenti è garantita da un sistema a doppia guarnizione per le porte e da un sistema a giunto aperto con tre livelli di tenuta per le finestre, caratteristica che risponde alle richieste più esigenti di isolamento termico e acustico. Grazie all'innovativa tecnologia della giunzione a taglio termico, in poliammide e poliuretano, EBE realizza profili strutturali forti con sezioni contenute.

Disponibile in acciaio zincato, acciaio inox, acciaio corten, ottone.

ASE 67 PD SHÜCO

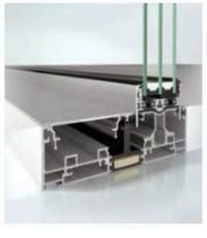

Il sistema scorrevole Schüco ASE 67 PD Panorama Design è stato progettato per soddisfare ogni esigenza in termini di comfort e design.

La soglia piana "0 Level" garantisce facilità di accesso ed il telaio perimetrale può essere completamente integrato all'interno delle pareti dell'edificio. Questo, combinato con i profili di anta snelli anch'essi a scomparsa, garantisce la massima trasparenza. Con il sistema scorrevole panoramico Schüco ASE 67 PD, l'anta può raggiungere dimensioni fino a 3200 x 3000 mm e pesi fino a 400 kg. Design minimalista e alte prestazioni.

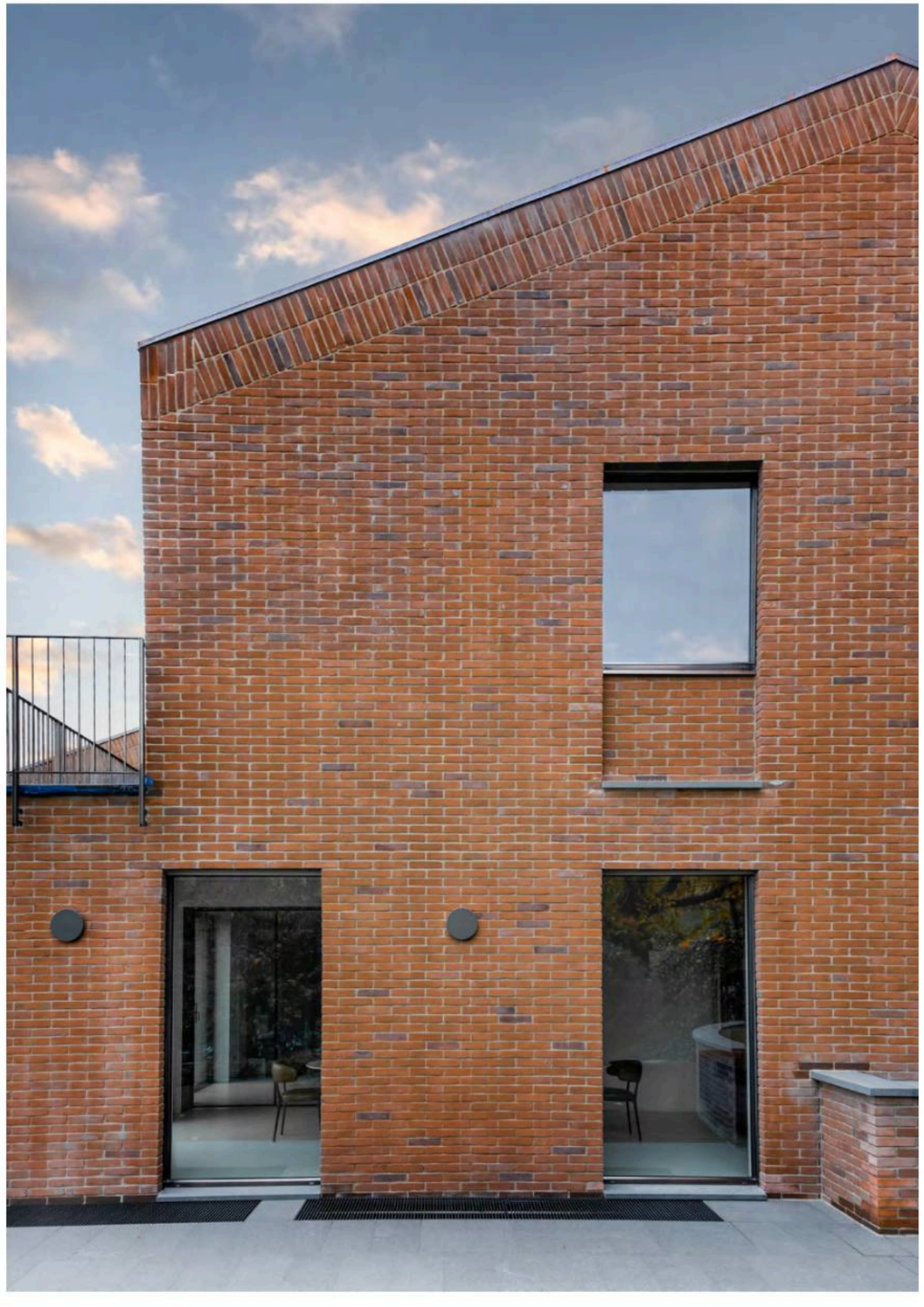



ABITAZIONE PRIVATA

Cascina, Piacenza

DETTAGLI

› committente: **Privato**
› profilo: **W75 TB / W40**
› sistema: **Ottostumm - Mogs**
› location: **Provincia di Piacenza (PC)**
› progettazione: **Architetto Giovanni Casati**
› foto: **Whitepage**

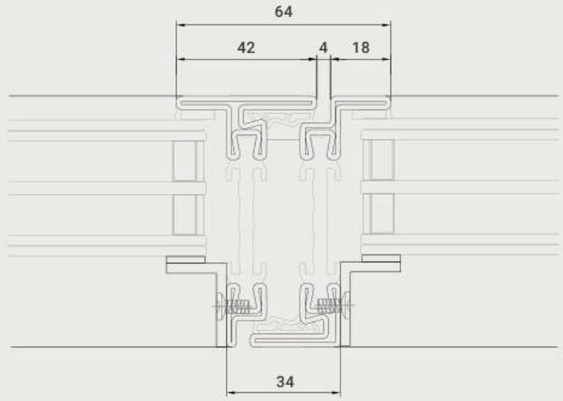







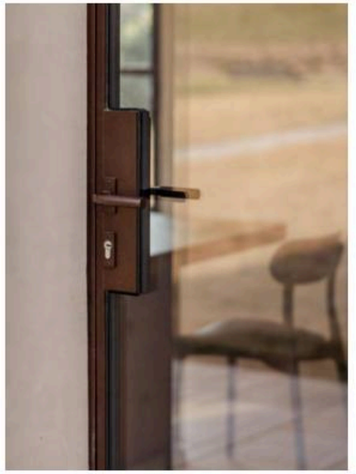

Nella cornice suggestiva delle colline piacentine, questo antico casale è tornato a nuova vita grazie a una sapiente ristrutturazione che ne ha valorizzato spazi interni ed esterni. Erreci Architecture ha fornito 35 serramenti realizzati con diverse lavorazioni, sistemi per porte, per finestre e infissi ad arco.

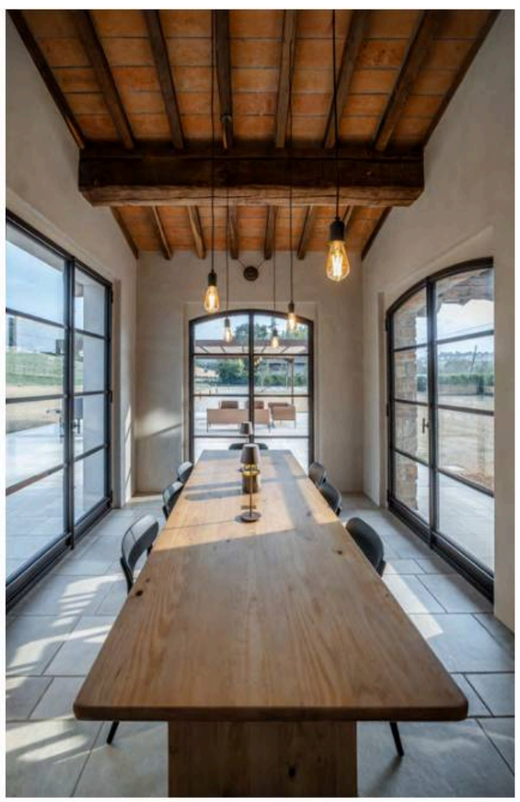



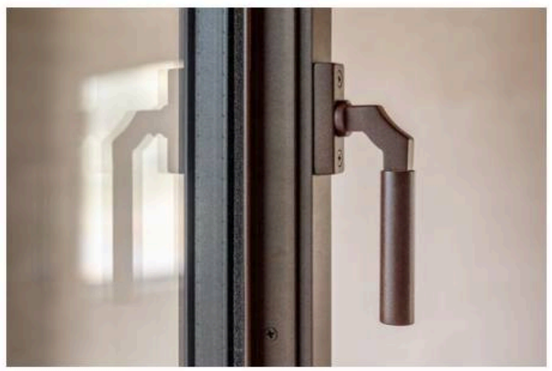

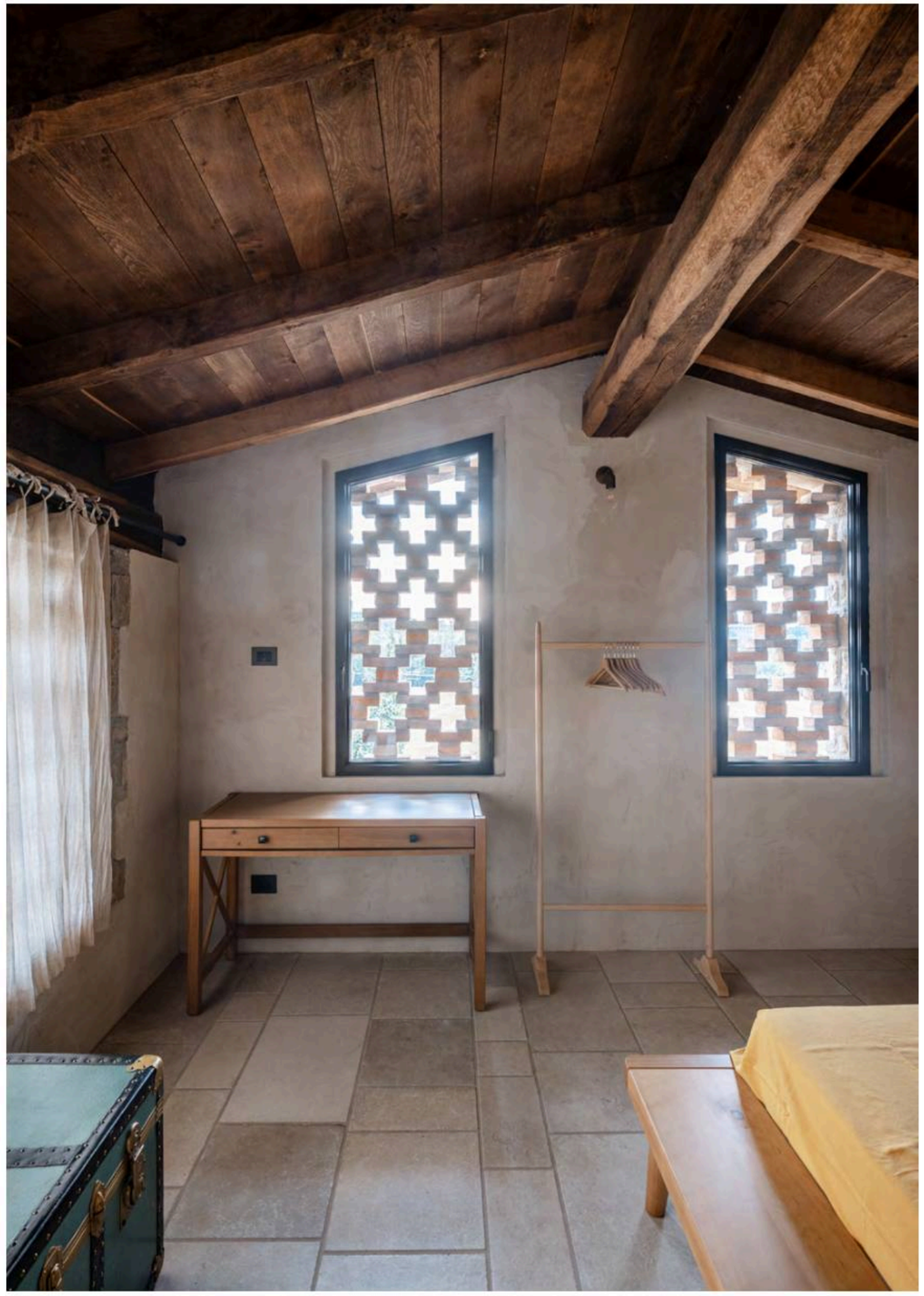







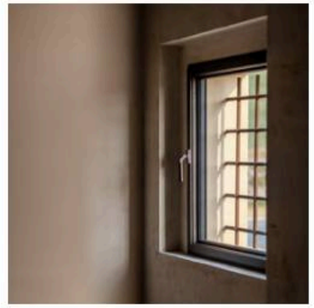

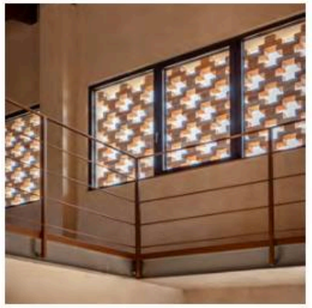



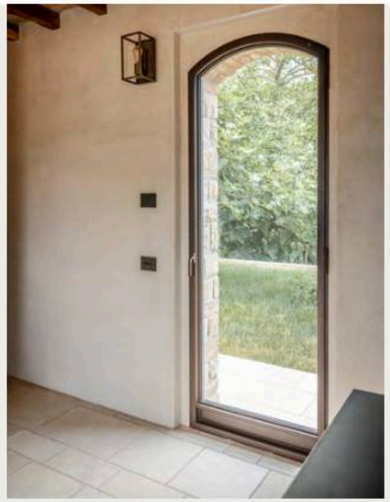

↓

I serramenti dai profili minimali ad alte performance di isolamento termico e acustico, si inseriscono armoniosamente negli ambienti, permettendo, grazie al minimo ingombro, di incorniciare e lasciare protagonista lo spettacolare panorama. È possibile così godere appieno del contesto naturale che arricchisce ogni scorcio e veduta dell'abitazione.

Specifiche prodotto

PROJECT
Abitazione privata
Cascina

W75 TB MOGS



Il sistema FerroFinestra W75 TB mantiene il design elegante e pulito della famiglia FerroFinestra, offrendo un eccezionale isolamento termico. Estetica complanare ed a sormonto, efficiente cuore isolante in poliammide, design dei profili che prevede l'alloggiamento dei più recenti vetri isolanti selettivi.
Il sistema W75 TB risponde così ai progetti più esigenti, per tutte le tipologie di infissi dove siano previsti altissimi requisiti estetici e prestazionali.
Disponibile in acciaio decapato, acciaio zincato, acciaio inossidabile, acciaio Corten.

W40 MOGS



FerroFinestra W40 ripropone in chiave autentica quello stile che, con le sue linee pulite ed eleganti, lasciò un segno indelebile nell'architettura a partire dai primi del Novecento. Con la linea Stucco e W20, FerroFinestra W40 è l'unica sul mercato a mantenere la tecnica produttiva originale, quella della laminazione a caldo introdotta a fine '800.
Si presenta in una gamma completa di profili in acciaio di grosso spessore, a garanzia di robustezza. Il sistema permette di realizzare grandi specchiature con telai esilissimi, in tutte le tipologie di apertura: anta battente interna od esterna, anta-ribalta, bilico, scorrevole, sistemi di impacchettamento a libro.





ABITAZIONE PRIVATA

Palazzo storico, Piacenza

DETTAGLI

- committente: **Privato**
- profilo: **OS2 75**
- sistema: **Secco Sistemi**
- location: **Provincia di Piacenza (PC)**
- progettazione: **Studio di Architettura Matteo Faroldi**
- foto: **UDB Studio**

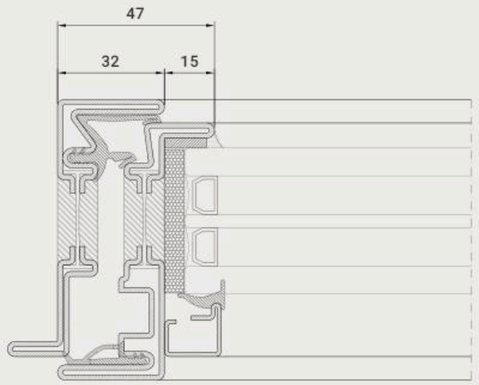



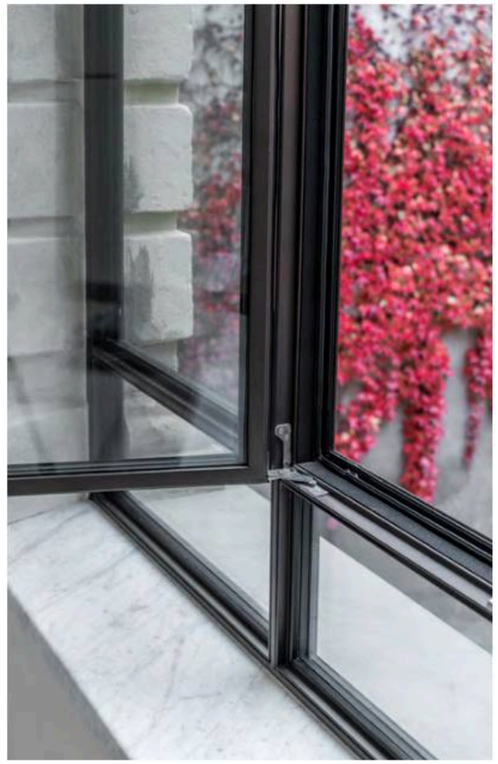





Nel contesto di un edificio storico di pregio è stata realizzata, per questo suggestivo restyling di uno spazio loggiato, una serie di vetrate ad arco con profili in acciaio. Una soluzione di grande eleganza e luminosità.









Specifiche prodotto

PROJECT
Abitazione privata
Palazzo storico



OS2 75 SECCO SISTEMI

Ferrofinestra a taglio termico con profili minimali da 27 mm, nodo centrale tra le due ante di soli 62 mm, profondità 77 mm per alloggiare vetri fino a 50 mm.

La serie OS2 si declina in oltre 40 profili, con sezioni in vista ridotte al minimo. OS2 75 permette di realizzare varie tipologie di apertura che si possono comporre liberamente in infinite combinazioni. Il sistema dispone di tutte le tipologie di apertura, anta-ribalta, libro, bilico, alzante scorrevole, antieffrazione, con la possibilità di avere sempre la stessa sezione a vista. I profili del sistema sono minuziosamente disegnati per raggiungere prestazioni di isolamento termico e acustico elevatissime.

Disponibile in acciaio zincato, acciaio inox, acciaio corten, ottone.





PRODUZIONE

PROCESSO PRODUTTIVO

PROGETTAZIONE

Ci avvaliamo dei migliori partner e fornitori sul mercato, realizziamo sistemi per porte, finestre, sistemi pieghevoli e scorrevoli, sistemi per facciate.

Progettiamo per committenza privata e pubblica nell'ambito sia di edifici storici che moderni.

Studiamo soluzioni sartoriali di elementi particolari su richiesta del cliente.

POSA IN OPERA

Un serramento ad alte performance è tale quando le sue caratteristiche vengono mantenute attraverso una posa a regola d'arte. Erreci Architecture ha una squadra di serramentisti dedicati e preparati. Le nostre finestre vengono installate solo da personale interno specificatamente formato e certificato (Corretta posa in opera certificata).

Posiamo ampie metrature in totale sicurezza e precisione grazie all'uso di movimentatori pneumatici.

ASSISTENZA E SUPPORTO POST-VENDITA

Il nostro team di tecnici e specialisti di prodotto è sempre a disposizione per fornire informazioni e supporto pre e post-vendita. Rispondiamo tempestivamente a eventuali richieste di assistenza, garantendo un servizio efficiente e rapido.

COME AVVIENE LA CORRETTA POSA IN OPERA



- **Rilievo**.
- **Progettazione della posa** secondo la norma UNI 11673-1. Comporta la redazione dei disegni tecnici con abaco soglie e abaco contro-telai. Questo passaggio serve a garantire che siano rispettati gli standard di isolamento termo-acustico e sicurezza anti-intrusione.
- **Realizzazione** di controtelai e infissi.
- **Posa in opera** secondo quanto prescritto dal Manuale di Posa redatto dal produttore dei serramenti.
- **Consegna** al cliente del Manuale di Uso e Manutenzione.
- **Collaudo** per verificare i lavori siano stati eseguiti a regola d'arte.
- **Garanzia**, al termine dei lavori viene rilasciata la garanzia di corretta posa in opera certificata.

LE FASI DELLA PRODUZIONE

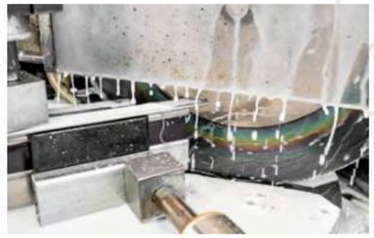

01 → TAGLIO

i profili vengono tagliati e forati con macchinari a controllo numerico, questo garantisce massima precisione.



02 → PRE-ASSEMBLAGGIO

i profili vengono posizionati sul banco di squadratura e assemblati.



03 → SALDATURA

i profili vengono uniti tramite saldatura a filo, un procedimento adatto ad assecondare alti ritmi produttivi.



04 → SGROSSATURA

i serramenti assemblati vengono vagliati e sono oggetto di vari passaggi di sgrossatura della saldatura in modo da eliminare ogni imperfezione. Si arriva all'utilizzo di carta vetrata sottile per dare ai profili una texture perfetta e rendere invisibile ogni giunzione. L'iter di sgrossatura viene realizzato interamente a mano per poter garantire un risultato impeccabile.



05 → ACCESSORI / MOVIMENTAZIONE

vengono inseriti gli accessori e ne viene testata la funzionalità.



06 → VERNICIATURA

avanzato processo di verniciatura realizzato internamente all'azienda con grandi vantaggi in termini di riduzione dei tempi di approntamento e maggiore accuratezza. Prima di entrare nel tunnel di verniciatura i profili vengono pre-trattati tramite pulitura e sgrassatura in modo da aumentare l'aderenza e la durata del colore. Vengono utilizzati colori a polvere poliestere per esterno termoindurenti, essiccati a forno a temperatura di 180°. Si tratta di vernici caratterizzate dall'alta qualità d'adesione e dalla flessibilità sul supporto, oltre che dalla straordinaria resistenza agli agenti corrosivi.



07 → MONTAGGIO ACCESSORI E GUARNIZIONI

l'assemblaggio del serramento si conclude con l'installazione degli accessori e delle guarnizioni, uno degli elementi fondamentali per l'isolamento termico. Contestualmente viene effettuato un minuzioso controllo di qualitá.



08 → IMBALLAGGIO

i serramenti vengono impacchettati con estrema cura per evitare qualsiasi eventuale danneggiamento durante il trasporto.


ERRECI
architecture

ERRECI
architecture

Erreci Architecture è un marchio di **Erreci Sicurezza**.
Siamo a Codogno, viale dell'industria 5/7, Lodi.

erreciarchitecture.it

GRAPHIC CONCEPT
Fotograph.it

PRINT
Artelito

Printed in Italy - 2025

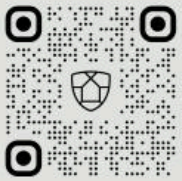

erreciarchitecture.it